LASPRO
CONSULTORES

EXCELENTÍSSIMO SENHOR DOUTOR JUIZ DE DIREITO DA 2ª VARA DA COMARCA DE MIRASSOL DO ESTADO DE SÃO PAULO,

Distribuição por dependência

Aos autos n° 1000878-95.2023.8.26.0358

LASPRO CONSULTORES LTDA., pessoa jurídica de direito privado, inscrita no CNPJ/MF sob n° 22.223.371/0001-75, com sede na Rua Major Quedinho, n° 111, 18º andar, Centro, São Paulo/SP, CEP: 01050-030, neste ato representada por **ORESTE NESTOR DE SOUZA LASPRO**, brasileiro, casado, advogado, inscrito na Ordem dos Advogados do Brasil sob o n° 98.628, Seção de São Paulo, e no CPF/MF nº 106.450.518-02, nos autos da **RECUPERAÇÃO JUDICIAL** em epígrafe, requerida por **GRANELEIRO TRANSPORTES RODOVIÁRIOS LTDA. (“Recuperanda” ou “Graneleiro”)**, vem, respeitosamente, à presença de Vossa Excelência, apresentar o **Relatório Inicial,** nos termos no artigo 22, II, “a” e “c” da Lei n° 11.101/2005.

Fone: +55 11 3211-3010 / Fax: +55 11 3255-3727
R. Major Quedinho, 111 - 18° andar • Centro
01050-030 • São Paulo/SP
lasproconsultores.com.br

Fone: + 39-02 79 47 65 / Fax: + 39-02 78 44 97
Via Visconti di Modrone n° 8/10
20122 • Milão/Itália
edoardoricci.it

Este documento é cópia do original, assinado digitalmente por ORESTE NESTOR DE SOUZA LASPRO e Tribunal de Justica do Estado de Sao Paulo, protocolado em 11/04/2023 às 15:22 , sob o número WMRS23700177968
Para conferir o original, acesse o site https://esaj.tjsp.jus.br/pastadigital/pg/abrirConferenciaDocumento.do, informe o processo 0000740-48.2023.8.26.0358 e código tUTtcuA7.

LASPRO
CONSULTORES

Sumário

I. INTRODUÇÃO 3

I.1. HISTÓRIA, ATIVIDADE E INSTALAÇÃO 3

I.2. RAZÕES DA CRISE 5

II. DA SITUAÇÃO ECONOMICO-FINANCEIRA 6

A. BALANÇO PATRIMONIAL 7

B. DEMONSTRAÇÃO DO RESULTADO 16

C. FLUXO DE CAIXA 20

III. RELAÇÃO DE CREDORES 21

IV. FUNCIONÁRIOS 25

V. CORRESPONDÊNCIAS AOS CREDORES 26

VI. COMPLEMENTAÇÃO E REGULARIZAÇÃO DE DOCUMENTOS 26

VII. DILIGÊNCIA 31

VIII. SOLICITAÇÃO DE INFORMAÇÕES 44

IX. CONCLUSÃO 45

X. ENCERRAMENTO 46

Fone: +55 11 3211-3010 / Fax: +55 11 3255-3727
R. Major Quedinho, 111 - 18º andar • Centro
01050-030 • São Paulo/SP
lasproconsultores.com.br

Fone: + 39-02 79 47 65 / Fax: + 39-02 78 44 97
Via Visconti di Modrone nº 8/10
20122 • Milão/Itália
edoardoricci.it

Este documento é cópia do original, assinado digitalmente por ORESTE NESTOR DE SOUZA LASPRO e Tribunal de Justica do Estado de Sao Paulo, protocolado em 11/04/2023 às 15:22 , sob o número WMRS23700177968
Para conferir o original, acesse o site https://esaj.tjsp.jus.br/pastadigital/pg/abrirConferenciaDocumento.do, informe o processo 0000740-48.2023.8.26.0358 e código tUTtcuA7.

LASPRO
CONSULTORES

I. INTRODUÇÃO

I.1. HISTÓRIA, ATIVIDADE E INSTALAÇÃO

1. A **GRANELEIRO TRANSPORTES RODOVIÁRIOS LTDA.,** inscrita no CNPJ sob o nº 47.888.128/0001-05 e NIRE nº 3520532448-6, com sede situada na Rua Arthemio Dionísio da Costa, nº 210, na cidade de Jandira/SP, tem por objeto social o *"transporte rodoviário de cargas, municipal, intermunicipal, interestadual e internacional, armazenagem de mercadorias inclusive com emissão de warrant (armazéns gerais), agenciamento de cargas, carga e descarga por manuseio ou não de mercadorias ou bagagens, locação e sublocação de veículos com equipamentos de movimentação de carga, operador portuário, operador logístico, comercialização, importação e exportação de produtos agrícolas e outros, transportes de produtos inflamáveis, tóxicos, corrosivos, transportes de produtos controlados pelo ministério do exército, transportes de produtos farmacêuticos e farmoquímicos, operador do transporte multimodal e serviços de escritório administrativo e centro de negócio para acompanhamento, produção, envio, recebimento e arquivamento de documentos".*

2. Consoante informação extraída da Junta Comercial do Estado de São Paulo ("JUCESP"), figuram como administradoras da sociedade empresária as Sras**.** ***(i)*** **ROSEMEIRE RODRIGUES SALGUEIRO**, brasileira, separada judicialmente, inscrita no CPF sob o nº 087.156.098-47, portadora do documento de RG nº 16.395.948-1 SSP/SP, residente e domiciliada na Rua Capitão Neves, nº 2.373, Centro, Mirassol/SP, CEP 15130-000 e ***(ii)*** **ROSIANI MARIA RODRIGUES SALGUEIRO**, brasileira, divorciada, inscrita no CPF sob o nº 066.084.038-36, portadora do documento de RG nº 12.340.760-6 SSP/SP, residente e domiciliada na Rua Rui Barbosa, nº 2.352, Centro, Mirassol/SP, CEP 15130-050.

Fone: +55 11 3211-3010 / Fax: +55 11 3255-3727
R. Major Quedinho, 111 - 18º andar • Centro
01050-030 • São Paulo/SP
lasproconsultores.com.br

Fone: + 39-02 79 47 65 / Fax: + 39-02 78 44 97
Via Visconti di Modrone nº 8/10
20122 • Milão/Itália
edoardoricci.it

Este documento é cópia do original, assinado digitalmente por ORESTE NESTOR DE SOUZA LASPRO e Tribunal de Justica do Estado de Sao Paulo, protocolado em 11/04/2023 às 15:22 , sob o número WMRS23700177968
Para conferir o original, acesse o site https://esaj.tjsp.jus.br/pastadigital/pg/abrirConferenciaDocumento.do, informe o processo 0000740-48.2023.8.26.0358 e código tUTtcuA7.

LASPRO
CONSULTORES

3. Na petição inicial, a Recuperanda informou que (***i***) seu principal estabelecimento está situado em Mirassol/SP, (***ii***) atualmente é constituída por **1 (uma) matriz** e **14 (quatorze) filiais de apoio em 08 (oito) Estados da Federação,** empregando aproximadamente 460 (quatrocentos e sessenta) funcionários diretos em regime celetista, contando ainda com outros 600 (seiscentos) colaboradores indiretos envolvidos em suas atividades econômicas.

4. A seguir, consta tabela descritiva das unidades constantes na 47ª alteração contratual da sociedade, juntada às fls. 32/36 dos autos:

Matriz e Filiais		
Matriz	Jandira/SP	Rua Arthemio Dionísio da Costa, n.210, Jandira/SP – CNPJ 47.888.128/0001-05
Filial 1	Mirassol/SP	Avenida Coronel Victor Cândido de Souza, n° 4.030, Bairro Parque Industrial I, CEP nº 15.135-100 – CNPJ nº 47.888.128/0002-88
Filial 2	Mirassol/SP	Avenida Marginal Rodovia Washington Luís – Sul, Km 449, Perímetro Urbano, CEP nº 15.135-759 - CNPJ nº 47.888.128/0025-74
Filial 3	Santa Helena de Goiás/GO	Avenida Onias José Borges, nº 2.500, anexo ao Posto KR 003, Parque Industrial Ipeguary, CEP nº 75.920-000 - CNPJ nº 47.888.128/0009-54
Filial 4	Cubatão/SP	Rua Olivia de Jesus Peralta, nº 235, Parque São Luiz, CEP nº 11.570-000 - CNPJ nº 47.888.128/0011-79
Filial 5	Cuiabá/MT	Avenida Ayrton Senna da Silva, KM 397, s/n, Bloco 02, Sla 03, anexo ao Posto Aldo, Distrito Industrial, CEP nº 78.098-282 - CNPJ nº 47.888.128/0013-30
Filial 6	Três Lagoas/MS	Avenida Júlio Ferreira Xavier, nº 3.200, Jardim Alvorada, CEP nº 79.610-320 - CNPJ nº 47.888.128/0014-11
Filial 7	Resende/RJ	Avenida Francisco Fortes Filho, nº 242, Quadra 0, Lote 0, Jardim Aliança, CEP nº 27.525-598 - CNPJ nº 47.888.128/0018-45
Filial 8	Uberaba/MG	Rua Patrocínio, nº 71, Sala 01, Bairro Nossa Senhora da Abadia, CEP nº 38.025-480 - CNPJ nº 47.888.128/0019-26
Filial 9	Santos/SP	Praça Antônio Teles, nº 12, 1º Andar, Sala 18, Centro, CEP nº 11.013-020 - CNPJ nº 47.888.128/0020-60
Filial 10	Varginha/MG	Alameda Olívio Bregalda, nº 445, Sala 06, Bairro Santa Luzia, CEP nº 37.062-680 - CNPJ nº 47.888.128/0021-40
Filial 11	Araquari/SC	Rodovia BR 101, Km 56,9, nº 24.000,Sala 09, anexo ao Posto Maiochi, Bairro Corveta, CEP nº 89.245-000 - CNPJ nº 47.888.128/0022-21
Filial 12	Telêmaco Borba/PR	Avenida Chanceler Horácio Laffer, nº 943, Centro, CEP nº84.261-350 - CNPJ nº 47.888.128/0024-93
Filial 13	Americana/SP	Rua Armando Calligaris, nº 230, Setor Transportadora 02, Vila Bertini, CEP nº 13.473-490 - CNPJ nº47.888.128/0026-55
Filial 14	Pindamonhangaba/SP	Avenida Gastão Vidigal Neto, nº 101, Cidade Nova, CEP nº 12.414-020 - CNPJ nº 47.888.128/0027-36

Fone: +55 11 3211-3010 / Fax: +55 11 3255-3727
R. Major Quedinho, 111 - 18° andar • Centro
01050-030 • São Paulo/SP
lasproconsultores.com.br

Fone: + 39-02 79 47 65 / Fax: + 39-02 78 44 97
Via Visconti di Modrone n° 8/10
20122 • Milão/Itália
edoardoricci.it

Este documento é cópia do original, assinado digitalmente por ORESTE NESTOR DE SOUZA LASPRO e Tribunal de Justica do Estado de Sao Paulo, protocolado em 11/04/2023 às 15:22 , sob o número WMRS23700177968
Para conferir o original, acesse o site https://esaj.tjsp.jus.br/pastadigital/pg/abrirConferenciaDocumento.do, informe o processo 0000740-48.2023.8.26.0358 e código tUTtcuA7.

LASPRO
CONSULTORES

I.2. RAZÕES DA CRISE

5. Destaca-se que a principal atividade exercida pela Recuperanda é o transporte rodoviário de cargas em âmbito nacional.

6. De acordo com a narrativa contida na petição inicial, em meados de 2018, a sua principal atividade foi gravemente atingida em razão da greve nacional dos caminhoneiros, ocasionada pelas constantes oscilações e aumento frequente do preço do litro do óleo diesel.

7. Com isso, o Governo Federal teria estabelecido, juntamente com a ANTT (Agência Nacional de Transportes Terrestres), o piso mínimo de frete rodoviário e linhas de crédito para estimular a troca e a compra de caminhões pesados.

8. Diante do novo cenário, diversas alterações foram realizadas no setor de transporte rodoviário de cargas: os embarcadores de grande porte passaram a intensificar e/ou iniciar atividades com transportadoras próprias, a fim de amenizar seus custos logísticos; e os grandes transportadores passaram a realizar investimentos em ampliações de frota própria, a fim de garantir o cumprimento dos contratos celebrados com os seus clientes.

9. Com efeito, informou a Recuperanda que, a partir do ano de 2019, ampliou sua frota com o intuito de manter seu crescimento de mercado, o que gerou **aumento de custos fixos e a necessidade de obter crédito para capital de giro.**

Fone: +55 11 3211-3010 / Fax: +55 11 3255-3727
R. Major Quedinho, 111 - 18º andar • Centro
01050-030 • São Paulo/SP
lasproconsultores.com.br

Fone: + 39-02 79 47 65 / Fax: + 39-02 78 44 97
Via Visconti di Modrone nº 8/10
20122 • Milão/Itália
edoardoricci.it

Este documento é cópia do original, assinado digitalmente por ORESTE NESTOR DE SOUZA LASPRO e Tribunal de Justica do Estado de Sao Paulo, protocolado em 11/04/2023 às 15:22 , sob o número WMRS23700177968
Para conferir o original, acesse o site https://esaj.tjsp.jus.br/pastadigital/pg/abrirConferenciaDocumento.do, informe o processo 0000740-48.2023.8.26.0358 e código tUTtcuA7.

LASPRO
CONSULTORES

10. No ano seguinte, contudo, o mundo se deparou com a **crise sanitária ocorrida em decorrência da Pandemia da COVID-19**, a qual a obrigou a "trabalhar no vermelho" [sic], especialmente diante da **alta inflação nos principais insumos utilizados pela Requerente em suas atividades**, que são, principalmente, óleo diesel e pneus.

11. Tal situação como um todo ocasionou **grande desequilíbrio entre os custos operacionais e as receitas**, notadamente em razão da alta dos preços dos insumos e da ausência de concessões de crédito para capital de giro.

12. Diante do exposto, a situação da GRANELEIRO TRANSPORTES RODOVIÁRIOS culminou no ***(i)*** **acúmulo do endividamento de médio e longo prazo, alinhado com a escassez de capital de giro e corte de melhores limites de crédito**, e ***(ii)*** **aumento de custos operacionais e das taxas de juros pagas**, não restando alternativas, senão com o ajuizamento do presente pedido

II. DA SITUAÇÃO ECONOMICO-FINANCEIRA

13. Cabe observar que a Recuperanda é responsável pelo fornecimento das informações acerca de suas atividades contempladas neste Relatório, inclusive sob as penas do art. 171, da Lei 11.101/05.

14. O centro administrativo e principal estabelecimento da Requerente está situado na Avenida Coronel Victor Cândido de Souza, n° 4.030, bairro Parque Industrial I, CEP nº 15.135-100, na cidade de Mirassol/SP.

Fone: +55 11 3211-3010 / Fax: +55 11 3255-3727
R. Major Quedinho, 111 - 18º andar • Centro
01050-030 • São Paulo/SP
lasproconsultores.com.br

Fone: + 39-02 79 47 65 / Fax: + 39-02 78 44 97
Via Visconti di Modrone nº 8/10
20122 • Milão/Itália
edoardoricci.it

Este documento é cópia do original, assinado digitalmente por ORESTE NESTOR DE SOUZA LASPRO e Tribunal de Justica do Estado de Sao Paulo, protocolado em 11/04/2023 às 15:22 , sob o número WMRS23700177968
Para conferir o original, acesse o site https://esaj.tjsp.jus.br/pastadigital/pg/abrirConferenciaDocumento.do, informe o processo 0000740-48.2023.8.26.0358 e código tUTtcuA7.

LASPRO
CONSULTORES

15. A situação operacional é retratada a partir dos documentos apresentados pela Recuperanda conforme: **(A)** Balanço Patrimonial; **(B)** Demonstração do Resultado do Exercício; **(C)** Fluxo de Caixa; e **(IV)** Funcionários.

16. Destaca-se que, apresentado o Termo de Diligência com solicitação de diversos documentos, a Recuperanda informou que o fechamento contábil relativo ao mês de fevereiro de 2023 não foi finalizado até a apresentação do presente relatório, motivo pelo qual (***i***) apresentamos as análises contábeis até o mês de janeiro de 2023, além dos exercícios encerrados de 2020, 2021 e 2022, (***ii***) a documentação referente ao mês de fevereiro de 2023 será objeto de análise no próximo Relatório de Atividades ("RMA").

A. BALANÇO PATRIMONIAL

17. O **Ativo** soma a importância próxima a R$ 103,4 milhões (cento e três milhões e quatrocentos mil reais), em janeiro de 2023.

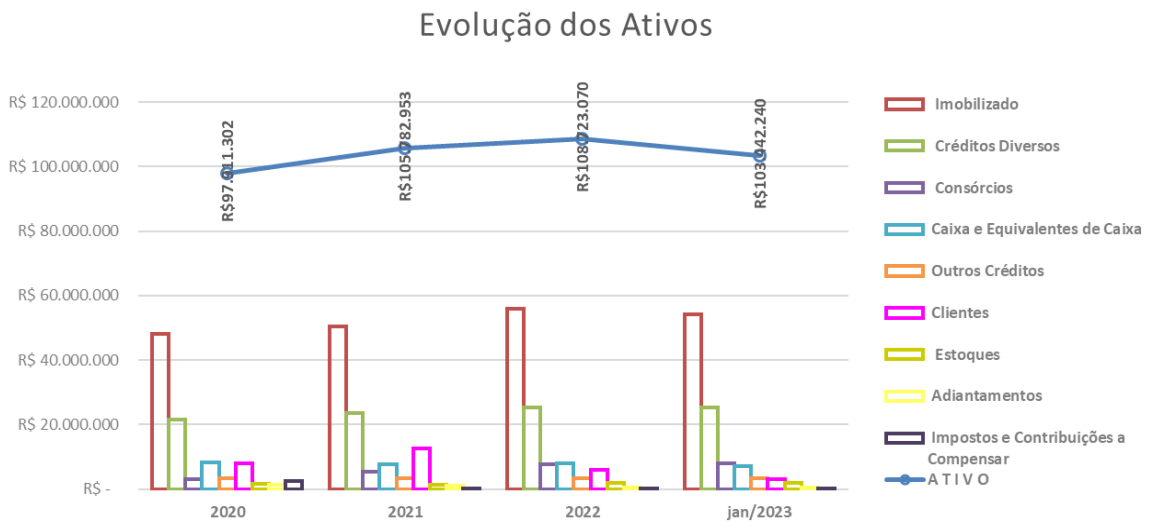

Fone: +55 11 3211-3010 / Fax: +55 11 3255-3727
R. Major Quedinho, 111 - 18° andar • Centro
01050-030 • São Paulo/SP
lasproconsultores.com.br

Fone: + 39-02 79 47 65 / Fax: + 39-02 78 44 97
Via Visconti di Modrone n° 8/10
20122 • Milão/Itália
edoardoricci.it

Este documento é cópia do original, assinado digitalmente por ORESTE NESTOR DE SOUZA LASPRO e Tribunal de Justica do Estado de Sao Paulo, protocolado em 11/04/2023 às 15:22 , sob o número WMRS23700177968
Para conferir o original, acesse o site https://esaj.tjsp.jus.br/pastadigital/pg/abrirConferenciaDocumento.do, informe o processo 0000740-48.2023.8.26.0358 e código tUTtcuA7.

LASPRO
CONSULTORES

- Assim, na análise da evolução dos **Ativos**, observa-se:

  - Tendência de crescimento entre 2020 e 2022, especialmente em função da movimentação das rubricas: **Imobilizado**, **Consórcios** e **Créditos Diversos**.

  - Redução de 5% no mês de janeiro de 2023 em relação ao montante escriturado em dezembro de 2022, tendo como principais fatores os decréscimos das rubricas de **Estoques** e **Imobilizado**.

- O **Imobilizado** é o principal **Ativo** da **GRANELEIRO TRANSPORTES RODOVIÁRIOS**, com 52%, no valor de R$ 54,3 milhões (cinquenta e quatro milhões e trezentos mil de reais), conforme abaixo.

IMOBILIZADO BRUTO	2020		Variação		jan/2023	
	R$	108.471.081			R$	137.366.361
Imóveis	R$	5.310.000	R$	-	R$	5.310.000
Construção	R$	1.042.836	R$	-	R$	1.042.836
Construções em Andamento	R$	76.048	R$	-	R$	76.048
Prédios	R$	136.248	R$	-	R$	136.248
Terrenos	R$	4.054.868	R$	-	R$	4.054.868
Instalações e Benfeitorias	R$	37.389	R$	-	R$	37.389
Veículos	**R$**	**100.298.150**	**R$**	***28.520.895***	**R$**	**128.819.045**
Acessório de Veículos	R$	9.314.333	R$	*5.775.454*	R$	15.089.787
Veículos Administrativos	R$	2.003.348	R$	*171.251*	R$	2.174.599
Veículos Operacionais	R$	88.980.469	R$	*22.574.190*	R$	111.554.659
Máquinas e Equipamentos	R$	608.922	R$	*103.304*	R$	712.226
Equipamentos Diversos	R$	398.979	R$	*103.304*	R$	502.283
Ferramentas	R$	10.330	R$	-	R$	10.330
Instalações de Oficina	R$	1.076	R$	-	R$	1.076
Máquinhas de Oficina	R$	198.537	R$	-	R$	198.537
Equipamentos de Comunicação	R$	361.437	R$	*133.230*	R$	494.667
Equipamentos de Informática	R$	992.638	R$	*110.617*	R$	1.103.254
Instalações Administrativas Diversas	R$	104.847	R$	-	R$	104.847
Linhas Telefonicas	R$	22.733	R$	-	R$	22.733
Máquinas de Escritório	R$	24.121	R$	-	R$	24.121
Móveis e Utensílios	R$	632.018	R$	-	R$	632.018
Sofware	R$	78.825	R$	*27.235*	R$	106.060
(-) DEPRECIAÇÃO	**-R$**	**60.380.992**			**-R$**	**83.079.095**
IMOBILIZADO LÍQUIDO	**R$**	**48.090.089**			**R$**	**54.287.266**

  - Observa-se que o saldo <u>líquido</u> escriturado em janeiro de 2023 é superior em 13% quando comparado com o encerramento de 2020,

Fone: +55 11 3211-3010 / Fax: +55 11 3255-3727
R. Major Quedinho, 111 - 18º andar • Centro
01050-030 • São Paulo/SP
lasproconsultores.com.br

Fone: + 39-02 79 47 65 / Fax: + 39-02 78 44 97
Via Visconti di Modrone nº 8/10
20122 • Milão/Itália
edoardoricci.it

Este documento é cópia do original, assinado digitalmente por ORESTE NESTOR DE SOUZA LASPRO e Tribunal de Justica do Estado de Sao Paulo, protocolado em 11/04/2023 às 15:22 , sob o número WMRS23700177968
Para conferir o original, acesse o site https://esaj.tjsp.jus.br/pastadigital/pg/abrirConferenciaDocumento.do, informe o processo 0000740-48.2023.8.26.0358 e código tUTtcuA7.

LASPRO
CONSULTORES

tendo como principal fator o aumento das alíneas de "veículos", o que indica a efetivação da "***estratégia de ampliar sua frota em busca de manter seu crescimento de mercado*** (fls. 9)".

- Com representatividade de 24%, a rubrica **Créditos Diversos** (Ativo Não Circulante) soma, em janeiro de 2023, R$ 25,2 milhões (vinte e cinco milhões e duzentos mil reais). Nota-se que o saldo escriturado se manteve crescente no transcorrer dos últimos anos, estando composto por "títulos a receber – IBRAÇO" (R$ 24,9 milhões) e "títulos a receber – IBRAL" (R$ 297,8 mil), sem indicação dos valores vencidos e/ou a vencer.

- Apresentando constante crescimento nos últimos anos, o que indica a efetivação da "***estratégia de ampliar sua frota em busca de manter seu crescimento de mercado*** (fls. 9)", os **Consórcios**[1] estão representados pelo saldo de R$ 7,9 milhões (sete milhões e novecentos mil reais), no mês de janeiro de 2023.

- A rubrica relacionada aos recursos para utilização imediata, **Caixa e Equivalentes de Caixa**, demonstra constante movimentação nos últimos anos. No mês de janeiro de 2023, perfazem a importância de R$ 7 milhões (sete milhões de reais) distribuídos em: **Caixa – Fundo Fixo** de R$ 33 mil (trinta e três mil reais), **Banco Conta Movimento** de R$ 1 milhão (um milhão de reais) e **Aplicações Financeiras** de R$ 6 milhões (seis milhões de reais).

[1] Os pagamentos das parcelas de **consórcio** antes do recebimento efetivo do bem são equiparados aos adiantamentos a fornecedores e como boa prática contábil devem ser registrados preferencialmente no ativo não circulante.

Fone: +55 11 3211-3010 / Fax: +55 11 3255-3727
R. Major Quedinho, 111 - 18º andar • Centro
01050-030 • São Paulo/SP
lasproconsultores.com.br

Fone: + 39-02 79 47 65 / Fax: + 39-02 78 44 97
Via Visconti di Modrone nº 8/10
20122 • Milão/Itália
edoardoricci.it

Este documento é cópia do original, assinado digitalmente por ORESTE NESTOR DE SOUZA LASPRO e Tribunal de Justica do Estado de Sao Paulo, protocolado em 11/04/2023 às 15:22 , sob o número WMRS23700177968
Para conferir o original, acesse o site https://esaj.tjsp.jus.br/pastadigital/pg/abrirConferenciaDocumento.do, informe o processo 0000740-48.2023.8.26.0358 e código tUTtcuA7.

LASPRO
CONSULTORES

- Mantendo estabilidade próxima a R$ 3,5 milhões (três milhões e quinhentos mil reais) entre 2020 e janeiro de 2023, o grupo de **Outros Créditos** aloca valores a receber de partes ligadas, conforme tabela abaixo, para o qual não há indicação dos valores vencidos e/ou a vencer, origem e existência ou não de contrato de mútuo.

Outros Créditos		jan/2023
Rosemeire Rodrigues **Salgueiro**	R$	1.941.983
Rosiani Maria Rodrigues **Salgueiro** de Gregor	R$	1.499.101
Jose Angelo Rodrigues **Salgueiro**	R$	27.000
Valores a Receber	R$	445
Total	**R$**	**3.468.529**

(*) Dados extraídos dos demonstrativos contábeis disponibilizados.

- Após pico de crescimento no exercício de 2021, quando atingiu o saldo de R$ 12,6 milhões (doze milhões e seiscentos mil reais), os recebíveis líquidos de **Clientes** registraram considerável redução até o mês de janeiro de 2023, quando perfez R$ 3 milhões (três milhões de reais), distribuídos em:

Clientes		jan/2023
Fretes a Receber Diversos	R$	22.947.882
Prestação de Serviços a Receber	R$	1.563.673
(-) Duplicatas Descontadas	-R$	21.702.156
Banco Conta Vinculada - Cobrança	R$	174.176
Total	**R$**	**2.983.575**

(*) Dados extraídos dos demonstrativos contábeis disponibilizados.

  - Nota-se que parte dos valores relativos aos “fretes e prestação de serviços” foram **antecipados por meio do desconto de duplicatas**, o que **indica a necessidade de captação de recursos de terceiros para a manutenção das atividades**.

Fone: +55 11 3211-3010 / Fax: +55 11 3255-3727
R. Major Quedinho, 111 - 18º andar • Centro
01050-030 • São Paulo/SP
lasproconsultores.com.br

Fone: + 39-02 79 47 65 / Fax: + 39-02 78 44 97
Via Visconti di Modrone nº 8/10
20122 • Milão/Itália
edoardoricci.it

Este documento é cópia do original, assinado digitalmente por ORESTE NESTOR DE SOUZA LASPRO e Tribunal de Justica do Estado de Sao Paulo, protocolado em 11/04/2023 às 15:22 , sob o número WMRS23700177968
Para conferir o original, acesse o site https://esaj.tjsp.jus.br/pastadigital/pg/abrirConferenciaDocumento.do, informe o processo 0000740-48.2023.8.26.0358 e código tUTtcuA7.

LASPRO
CONSULTORES

- Em relação aos **Estoques**, observa-se que não houve variação expressiva nos saldos escriturados entre 2020 e janeiro de 2023 (R$ 1,8 milhões), sendo composto por: “peças e acessórios”, “combustíveis”, “pneus e câmaras”, dentre outros.

18. O **Endividamento** é composto pelo Passivo Circulante e Passivo Não Circulante, que, conjuntamente, somam R$ 201,4 milhões (duzentos e um milhões e quatrocentos mil reais), em janeiro de 2023, montante este 113% superior ao escriturando em 2020, na importância de R$ 94,6 milhões (noventa e quatro milhões e seiscentos mil reais).

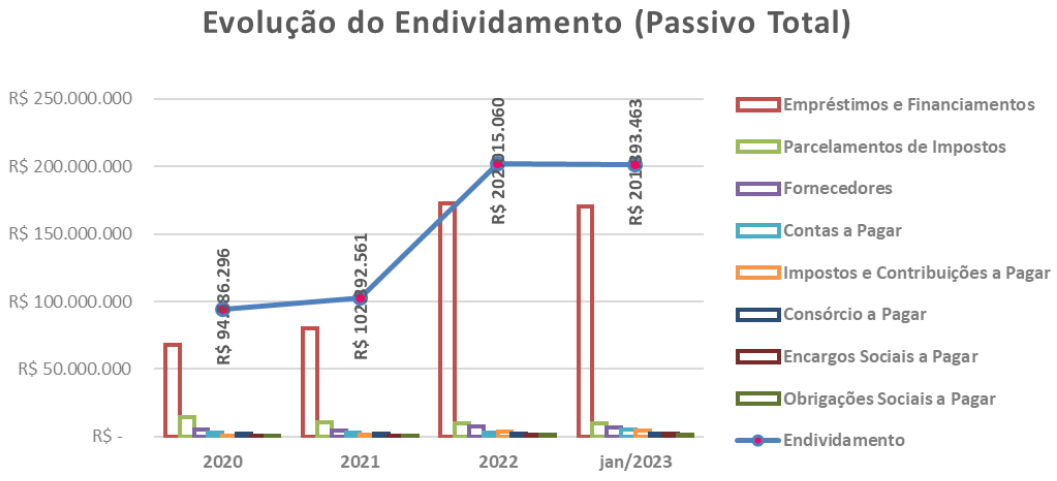

- 85% do **<u>endividamento</u>** performado até janeiro de 2023 referem-se aos **Empréstimos e Financiamentos**. Observa-se linha crescente entre 2020 e 2022, o que indica a “***necessidade maior de crédito para capital de giro***” (fls. 9), registrando leve redução em 2023, totalizando a importância devedora de R$ 170,3 milhões (cento e setenta milhões e trezentos mil reais) até janeiro de 2023, distribuídos da seguinte maneira:

Fone: +55 11 3211-3010 / Fax: +55 11 3255-3727
R. Major Quedinho, 111 - 18º andar • Centro
01050-030 • São Paulo/SP
lasproconsultores.com.br

Fone: + 39-02 79 47 65 / Fax: + 39-02 78 44 97
Via Visconti di Modrone nº 8/10
20122 • Milão/Itália
edoardoricci.it

Este documento é cópia do original, assinado digitalmente por ORESTE NESTOR DE SOUZA LASPRO e Tribunal de Justica do Estado de Sao Paulo, protocolado em 11/04/2023 às 15:22 , sob o número WMRS23700177968
Para conferir o original, acesse o site https://esaj.tjsp.jus.br/pastadigital/pg/abrirConferenciaDocumento.do, informe o processo 0000740-48.2023.8.26.0358 e código tUTtcuA7.

LASPRO
CONSULTORES

Empréstimos e Financiamentos	jan/2023
Desconto de Duplicatas a Pagar	70.459.695
Empréstimos	59.327.053
Financiamentos	39.201.717
Bancos Conta Garantida	1.014.483
Cheques a Compensar	922.933
(-) Juros a Apropriar	- 617.826
Total	**R$ 170.308.055**

(*) Dados extraídos dos demonstrativos contábeis disponibilizados.

- Nota-se que além de representarem a **maior fatia do endividamento** dos últimos anos, os **Empréstimos e Financiamentos** foram os **principais responsáveis pelo aumento do montante devido** no transcorrer desse período.

- Outros 8% do **endividamento** referem-se aos/às: **Parcelamentos de Impostos**, **Impostos e Contribuições a Pagar**, **Encargos Sociais a Pagar** e **Obrigações Sociais a Pagar**, representados pelo montante de R$ 16,9 milhões (dezesseis milhões e novecentos mil reais), considerando o mês de janeiro de 2023, composto por:

Fone: +55 11 3211-3010 / Fax: +55 11 3255-3727
R. Major Quedinho, 111 - 18º andar • Centro
01050-030 • São Paulo/SP
lasproconsultores.com.br

Fone: + 39-02 79 47 65 / Fax: + 39-02 78 44 97
Via Visconti di Modrone nº 8/10
20122 • Milão/Itália
edoardoricci.it

Este documento é cópia do original, assinado digitalmente por ORESTE NESTOR DE SOUZA LASPRO e Tribunal de Justica do Estado de Sao Paulo, protocolado em 11/04/2023 às 15:22 , sob o número WMRS23700177968
Para conferir o original, acesse o site https://esaj.tjsp.jus.br/pastadigital/pg/abrirConferenciaDocumento.do, informe o processo 0000740-48.2023.8.26.0358 e código tUTtcuA7.

LASPRO
CONSULTORES

Descrição	jan/2023
Obrigações Sociais a Pagar	1.327.199
Salários a Pagar	1.316.322
Outras Obrigações Sociais a Pagar	10.877
Encargos Sociais a Pagar	1.839.983
INSS a Recolher	1.249.187
PIS/Cofins Não Cumulativos	498.328
FGTS a Recolher	87.740
Outros Encargos Sociais a Pagar	4.728
Impostos e Contribuições a Pagar	4.081.231
ICMS sobre faturamento a Pagar	3.870.351
Outros Impostos e Contribuições a Pagar	210.880
Parcelamentos de Impostos	9.694.081
Repactuação Covid 19	1.305.179
Federal	408.685
ICMS	4.159.876
INSS	662.194
Pert (INSS/PGFN/RFB)	3.158.148
Total	**R$ 16.942.494**

(*) Dados extraídos dos demonstrativos contábeis disponibilizados.

- Apresentando constante variação, entre 2020 e 2023, as obrigações com os **Fornecedores** perfazem o montante de R$ 6,6 milhões (seis milhões e seiscentos mil reais), em janeiro de 2023.

- A rubrica de **Contas a Pagar** atingiu o montante de R$ 5,1 milhões (cinco milhões e cem mil reais) em janeiro de 2023, saldo este 92% superior ao

Fone: +55 11 3211-3010 / Fax: +55 11 3255-3727
R. Major Quedinho, 111 - 18º andar • Centro
01050-030 • São Paulo/SP
lasproconsultores.com.br

Fone: + 39-02 79 47 65 / Fax: + 39-02 78 44 97
Via Visconti di Modrone nº 8/10
20122 • Milão/Itália
edoardoricci.it

Este documento é cópia do original, assinado digitalmente por ORESTE NESTOR DE SOUZA LASPRO e Tribunal de Justica do Estado de Sao Paulo, protocolado em 11/04/2023 às 15:22 , sob o número WMRS23700177968
Para conferir o original, acesse o site https://esaj.tjsp.jus.br/pastadigital/pg/abrirConferenciaDocumento.do, informe o processo 0000740-48.2023.8.26.0358 e código tUTtcuA7.

LASPRO
CONSULTORES

escriturado em 2020, composto por: “adiantamentos”, “empréstimo consignado” e “fretes a pagar”. Ademais, existem outros, R$ 2,5 milhões (dois milhões e quinhentos mil reais) relativos aos **Consórcios** a pagar.

19. O **Patrimônio Líquido** constou negativo a partir de 2022, ou seja, **a soma de bens e direitos não cobre o valor da soma das obrigações contraídas, indicando a insolvência de cobertura patrimonial**, especialmente em razão do elevado **Prejuízo Acumulado** que, em janeiro de 2023, perfazia o montante próximo a R$ 45 milhões (quarenta e cinco milhões de reais), somados aos “ajustes de exercícios anteriores” na monta negativa de R$ 56 milhões (cinquenta e seis milhões de reais), sem detalhamento da origem, bem como a que se referem.

20. Com base nos dados patrimoniais apresentados acima, observa-se **cenário abaixo do ideal,** em todos os cenários, no mês de janeiro/2023:

Índices de Liquidez	2020	2021	2022	jan/2023
Liquidez Imediata	0,20	0,13	0,06	0,05
Liquidez Seca	0,56	0,43	0,12	0,10
Liquidez Corrente	0,60	0,45	0,14	0,11
Liquidez Geral	0,49	0,49	0,22	0,20
Índice de Endividamento de Capital	**2020**	**2021**	**2022**	**jan/2023**
EG - Endividamento Geral	97%	97%	186%	195%

- O **Indicador de Liquidez Corrente** mede a capacidade de quitação das obrigações com vencimento em curto prazo (registradas nos Passivo Circulante), utilizando-se dos disponíveis e realizáveis em mesmo período

Fone: +55 11 3211-3010 / Fax: +55 11 3255-3727
R. Major Quedinho, 111 - 18º andar • Centro
01050-030 • São Paulo/SP
lasproconsultores.com.br

Fone: + 39-02 79 47 65 / Fax: + 39-02 78 44 97
Via Visconti di Modrone nº 8/10
20122 • Milão/Itália
edoardoricci.it

Este documento é cópia do original, assinado digitalmente por ORESTE NESTOR DE SOUZA LASPRO e Tribunal de Justica do Estado de Sao Paulo, protocolado em 11/04/2023 às 15:22 , sob o número WMRS23700177968
Para conferir o original, acesse o site https://esaj.tjsp.jus.br/pastadigital/pg/abrirConferenciaDocumento.do, informe o processo 0000740-48.2023.8.26.0358 e código tUTtcuA7.

LASPRO
CONSULTORES

(registrados no Ativo Circulante), cujo **cenário ideal é igual ou superior a 1 (um)**.

- Ao analisar a liquidez, sem levar em conta as estimativas de vencimento e recebimento, o **Indicador de Liquidez Geral** demonstra a liquidez do total de dívidas constituídas ao utilizar todos os direitos (neste cálculo, não se considera os bens imobilizados para liquidação), cujo **cenário ideal que é igual ou superior a 1 (um)**.

- O **Índice de Endividamento Geral** demonstra o percentual que as dívidas constituídas representam de seus ativos totais, sendo consideradas as disponibilidades, recebíveis e bens, em que o **cenário ideal se faz em até 100%, ou seja, quando o total de dívidas é inferior ou igual aos ativos**. Desta maneira, nota-se **situação insatisfatória**, uma vez que a totalidade das obrigações constituídas é superior aos seus bens e direitos, em janeiro de 2023.

Fone: +55 11 3211-3010 / Fax: +55 11 3255-3727
R. Major Quedinho, 111 - 18º andar • Centro
01050-030 • São Paulo/SP
lasproconsultores.com.br

Fone: + 39-02 79 47 65 / Fax: + 39-02 78 44 97
Via Visconti di Modrone nº 8/10
20122 • Milão/Itália
edoardoricci.it

Este documento é cópia do original, assinado digitalmente por ORESTE NESTOR DE SOUZA LASPRO e Tribunal de Justica do Estado de Sao Paulo, protocolado em 11/04/2023 às 15:22 , sob o número WMRS23700177968
Para conferir o original, acesse o site https://esaj.tjsp.jus.br/pastadigital/pg/abrirConferenciaDocumento.do, informe o processo 0000740-48.2023.8.26.0358 e código tUTtcuA7.

LASPRO
CONSULTORES

B. DEMONSTRAÇÃO DO RESULTADO

DRE ACUMULADA (R$)	2020	2021	2022	jan/2023
Receita Bruta	**191.342.947**	**212.098.967**	**302.967.129**	**26.014.308**
(-) Deduções	- 12.686.320	- 17.885.721	- 22.389.014	- 1.623.197
Receita Líquida de Vendas	**178.656.626**	**194.213.246**	**280.578.115**	**24.391.111**
(-) Custo dos Produtos Vendidos	- 134.677.468	- 117.522.492	- 208.351.536	- 17.394.175
Lucro Bruto	**43.979.159**	**76.690.754**	**72.226.578**	**6.996.936**
(-) Despesas Operacionais	- 21.246.426	- 52.791.742	- 77.422.268	- 7.345.468
(-) Despesas Tributárias	- 231.533	- 273.807	- 214.816	- 10.218
Outras Despesas/Receitas Operacionais	- 7.867.580	- 5.541.202	- 7.377.146	- 779.163
Despesas/Receitas Não Operacionais	3.701.275	5.850.857	10.450.573	94.277
Lucro (Prejuízo) Operacional Antes do Resultado Financeiro	**18.334.894**	**23.934.860**	**- 2.337.078**	**- 1.043.636**
(-) Despesas Financeiras	- 18.794.395	- 25.197.294	- 39.115.549	- 4.156.363
+ Receitas Financeiras	562.730	1.348.468	2.075.066	540.765
Lucro (Prejuízo) do Exercício	**103.229**	**86.034**	**- 39.377.561**	**- 4.659.234**

21. Entre os anos de 2020 e 2022, a **GRANELEIRO TRANSPORTES RODOVIÁRIOS** apresentou crescimento na **Receita Líquida** auferida, tendo, em janeiro de 2023, escriturado a importância de R$ 24,4 milhões (vinte e quatro milhões e quatrocentos mil reais), montante esse superior à média mensal calculada para os períodos anteriores, conforme ilustração gráfica abaixo:

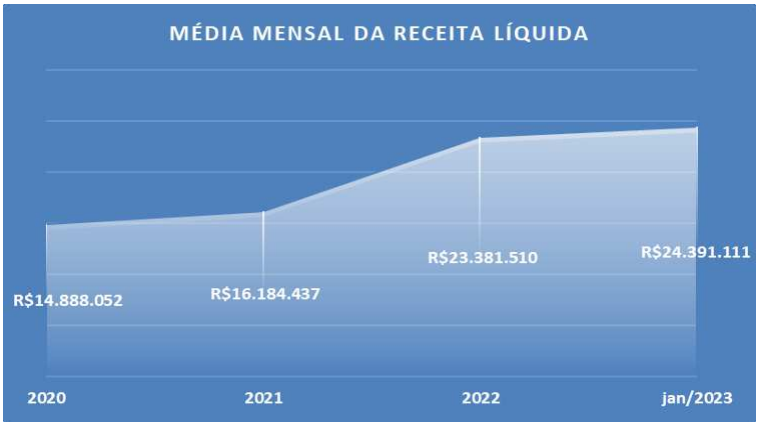

Fone: +55 11 3211-3010 / Fax: +55 11 3255-3727
R. Major Quedinho, 111 - 18º andar • Centro
01050-030 • São Paulo/SP
lasproconsultores.com.br

Fone: + 39-02 79 47 65 / Fax: + 39-02 78 44 97
Via Visconti di Modrone nº 8/10
20122 • Milão/Itália
edoardoricci.it

Este documento é cópia do original, assinado digitalmente por ORESTE NESTOR DE SOUZA LASPRO e Tribunal de Justica do Estado de Sao Paulo, protocolado em 11/04/2023 às 15:22 , sob o número WMRS23700177968
Para conferir o original, acesse o site https://esaj.tjsp.jus.br/pastadigital/pg/abrirConferenciaDocumento.do, informe o processo 0000740-48.2023.8.26.0358 e código tUTtcuA7.

LASPRO
CONSULTORES

22. Após a absorção dos **Custos** incorridos, o **Lucro Bruto** operacional permaneceu **positivo** em todo o período. Observa-se que no saldo no exercício de 2021, os custos representaram entre 71% e 75% da receita líquida auferida:

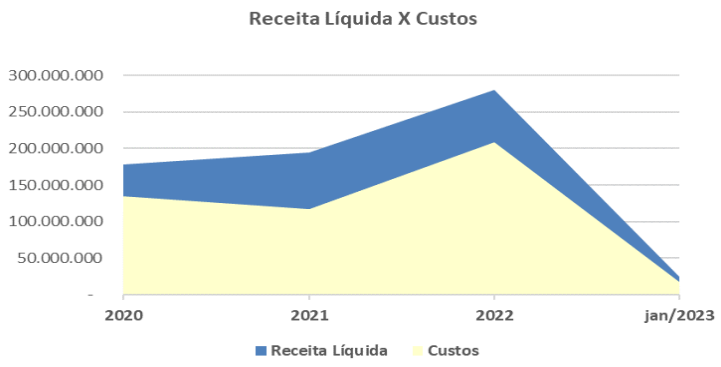

- Assim, em janeiro de 2023, os **Custos** perfazem o montante de R$ 17,4 milhões (dezessete milhões e quatrocentos mil reais), dos quais 57% referem-se aos “fretes pagos”.

23. Em relação às **Despesas Operacionais**, foi possível observar crescimento nos últimos anos, tendo, em janeiro de 2023, totalizado a monta de R$ 7,3 milhões (sete milhões e trezentos mil reais), consideravelmente superior à média mensal calculada para o exercício de 2020 (R$ 1,8 milhões).

Fone: +55 11 3211-3010 / Fax: +55 11 3255-3727
R. Major Quedinho, 111 - 18º andar • Centro
01050-030 • São Paulo/SP
lasproconsultores.com.br

Fone: + 39-02 79 47 65 / Fax: + 39-02 78 44 97
Via Visconti di Modrone nº 8/10
20122 • Milão/Itália
edoardoricci.it

Este documento é cópia do original, assinado digitalmente por ORESTE NESTOR DE SOUZA LASPRO e Tribunal de Justica do Estado de Sao Paulo, protocolado em 11/04/2023 às 15:22 , sob o número WMRS23700177968
Para conferir o original, acesse o site https://esaj.tjsp.jus.br/pastadigital/pg/abrirConferenciaDocumento.do, informe o processo 0000740-48.2023.8.26.0358 e código tUTtcuA7.

LASPRO
CONSULTORES

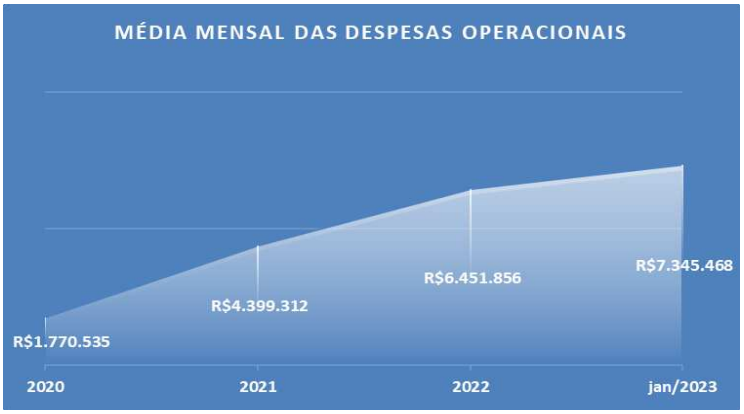

- Por meio dos demonstrativos contábeis, constata-se que os principais gastos operacionais incorridos no mês de janeiro de 2023, referem-se à/aos: “combustíveis” (R$ 3,1 milhões), “locação de veículos” (R$ 1,1 milhões) e “serviços de terceiros – PJ” (R$ 901 mil).

24. A rubrica de **Outras Despesas/Receitas Operacionais** comporta:

Outras Despesas/Receitas Operacionais		jan/2023
(-) Pedágios	-	904.377
(-) Despesas Diversas	-	25.059
(-) Multas de Transito	-	10.657
+ Rendas Eventuais		15.745
+ Aluguel		145.185
Total	**-R$**	**779.163**

(*) Dados extraídos dos demonstrativos contábeis disponibilizados.

- Na análise da evolução da rubrica, no período analisado, nota-se que com base na média mensal calculada que não houve variações expressivas a serem mencionadas.

Fone: +55 11 3211-3010 / Fax: +55 11 3255-3727
R. Major Quedinho, 111 - 18º andar • Centro
01050-030 • São Paulo/SP
lasproconsultores.com.br

Fone: + 39-02 79 47 65 / Fax: + 39-02 78 44 97
Via Visconti di Modrone nº 8/10
20122 • Milão/Itália
edoardoricci.it

Este documento é cópia do original, assinado digitalmente por ORESTE NESTOR DE SOUZA LASPRO e Tribunal de Justica do Estado de Sao Paulo, protocolado em 11/04/2023 às 15:22 , sob o número WMRS23700177968
Para conferir o original, acesse o site https://esaj.tjsp.jus.br/pastadigital/pg/abrirConferenciaDocumento.do, informe o processo 0000740-48.2023.8.26.0358 e código tUTtcuA7.

LASPRO
CONSULTORES

25. A rubrica **Despesas/Receitas Não Operacionais** comporta principalmente os ganhos relativos à "venda de bens do ativo permanente", "bens sinistrados" e "outras receitas", tendo, em janeiro de 2023, realizado a importância de R$ 94 mil (noventa e quatro mil reais), bem inferior ao escriturado nos anos anteriores. Ademais, observa-se que tal rubrica contribuiu para o resultado positivo auferido em 2020 e 2021, além da redução no prejuízo apurado em 2022 e janeiro de 2023.

26. Assim como as despesas operacionais, as **Despesas Financeiras** demonstraram crescimento nos últimos anos, totalizando R$ 4,2 milhões (quatro milhões e duzentos mil reais) em janeiro de 2023, consideravelmente superior à média mensal calculada para o exercício de 2020 (R$ 1,6 milhões). A rubrica comporta principalmente os "juros" incorridos sobre os empréstimos, financiamentos, parcelamentos, dentre outros, impactando diretamente no resultado auferido nos últimos anos, exemplificado na tabela abaixo, quando comparado o resultado **antes** e **após a consideração do resultado financeiro**.

DRE ACUMULADA (R$)	2020	2021	2022	jan/2023
Lucro (Prejuízo) Operacional Antes do Resultado Financeiro	**18.334.894**	**23.934.860**	**- 2.337.078**	**- 1.043.636**
(-) Despesas Financeiras	**- 18.794.395**	**- 25.197.294**	**- 39.115.549**	**- 4.156.363**
+ Receitas Financeiras	562.730	1.348.468	2.075.066	540.765
Lucro (Prejuízo) do Exercício	**103.229**	**86.034**	**- 39.377.561**	**- 4.659.234**

27. Desta forma, após a consideração dos **gastos e ganhos financeiros**, o resultado apurado passa a ser **deficitário** a partir de 2022, tendo como **principais fatores os "juros" incorridos sobre os empréstimos, financiamentos, parcelamentos**.

Fone: +55 11 3211-3010 / Fax: +55 11 3255-3727
R. Major Quedinho, 111 - 18º andar • Centro
01050-030 • São Paulo/SP
lasproconsultores.com.br

Fone: + 39-02 79 47 65 / Fax: + 39-02 78 44 97
Via Visconti di Modrone nº 8/10
20122 • Milão/Itália
edoardoricci.it

Este documento é cópia do original, assinado digitalmente por ORESTE NESTOR DE SOUZA LASPRO e Tribunal de Justica do Estado de Sao Paulo, protocolado em 11/04/2023 às 15:22 , sob o número WMRS23700177968
Para conferir o original, acesse o site https://esaj.tjsp.jus.br/pastadigital/pg/abrirConferenciaDocumento.do, informe o processo 0000740-48.2023.8.26.0358 e código tUTtcuA7.

LASPRO
CONSULTORES

C. FLUXO DE CAIXA

28. Às fls. 2.498/2.501 a Recuperanda apresentou o Fluxo de Caixa realizado relativo aos exercícios de 2020, 2021 e 2022, além do mês de janeiro de 2023.

FLUXO DE CAIXA REALIZADO - 2020

DESCRIÇÃO	JANEIRO	FEVEREIRO	MARÇO	ABRIL	MAIO	JUNHO	JULHO	AGOSTO	SETEMBRO	OUTUBRO	NOVEMBRO	DEZEMBRO
(+) FATURAMENTO	R$ 16.300.671,53	R$ 15.029.724,04	R$ 19.133.599,63	R$ 14.492.757,30	R$ 12.791.044,99	R$ 13.490.779,09	R$ 14.751.241,53	R$ 16.021.041,72	R$ 16.275.300,90	R$ 17.873.294,00	R$ 16.199.676,70	R$ 15.899.544,25
(-) DEDUÇÕES DE VENDA	-R$ 1.121.275,50	-R$ 947.223,37	-R$ 1.852.147,31	-R$ 842.985,70	-R$ 792.000,79	-R$ 850.341,94	-R$ 1.031.021,79	-R$ 1.160.985,70	-R$ 1.123.099,70	-R$ 1.201.270,37	-R$ 1.151.291,27	-R$ 1.300.073,01
(-) CUSTOS COM PESSOAL	-R$ 1.027.429,15	-R$ 1.212.553,17	-R$ 1.383.591,01	-R$ 1.039.363,50	-R$ 1.159.909,07	-R$ 1.212.980,70	-R$ 1.391.123,99	-R$ 1.530.333,95	-R$ 1.440.753,17	-R$ 1.710.101,57	-R$ 1.920.719,02	-R$ 2.001.909,15
(-) CUSTOS INSUMOS DA FROTA	-R$ 1.167.914,50	-R$ 1.710.223,77	-R$ 2.030.309,49	-R$ 1.512.171,04	-R$ 1.383.924,11	-R$ 1.551.112,97	-R$ 1.506.005,95	-R$ 1.581.970,13	-R$ 2.129.190,09	-R$ 1.910.301,00	-R$ 1.889.093,31	-R$ 1.923.952,10
(-) CUSTOS COM PERCURSO E TERCEIROS - PF E PJ	-R$ 5.515.054,00	-R$ 7.596.197,95	-R$ 9.280.042,74	-R$ 7.259.399,94	-R$ 6.492.490,91	-R$ 6.940.551,00	-R$ 7.552.120,00	-R$ 7.952.087,81	-R$ 7.032.694,95	-R$ 8.000.759,95	-R$ 8.579.000,05	-R$ 7.391.171,01
(-) DESPESAS DE FUNCIONAMENTO ATIVIDADE	-R$ 1.301.287,16	-R$ 1.539.873,30	-R$ 2.087.025,48	-R$ 2.195.971,24	-R$ 2.498.053,83	-R$ 761.139,30	-R$ 1.583.101,11	-R$ 2.130.179,11	-R$ 2.049.030,79	-R$ 2.400.213,60	-R$ 1.992.331,12	-R$ 497.150,30
(-) DESPESAS SERVIÇOS CONTRATADOS	-R$ 949.129,19	-R$ 722.064,71	-R$ 1.831.166,19	-R$ 935.399,60	-R$ 773.267,36	-R$ 739.129,60	-R$ 722.211,51	-R$ 784.777,62	-R$ 799.756,57	-R$ 989.109,50	-R$ 979.202,19	-R$ 1.211.924,15
(-) DESPESAS COM VIAGENS	R$ -	-R$ 1.676,13	-R$ 7.302,12	-R$ 330,00	-R$ 990,00	-R$ 1.933,65	-R$ 55,00	-R$ 976,59	-R$ 1.003,85	-R$ 1.746,49	-R$ 1.175,00	-R$ 0.539,07
(-) DESPESAS FINANCEIRAS	-R$ 1.802.798,72	-R$ 1.683.616,03	-R$ 1.468.780,82	-R$ 913.599,82	-R$ 1.628.000,03	-R$ 1.802.778,70	-R$ 1.535.747,99	-R$ 1.361.743,84	-R$ 1.917.152,19	-R$ 1.362.503,72	-R$ 1.998.750,09	-R$ 1.302.277,73
(-) EMPRÉSTIMOS	-R$ 1.125.134,72	-R$ 1.209.137,63	-R$ 1.693.525,13	-R$ 1.255.384,05	-R$ 1.193.091,11	-R$ 1.372.383,44	-R$ 1.849.370,72	-R$ 1.277.699,30	-R$ 1.087.084,06	-R$ 1.351.334,77	-R$ 1.199.581,31	-R$ 1.258.016,16
(-) FINAMES INVESTIMENTOS E IMOBILIZADOS	-R$ 399.099,04	-R$ 390.002,32	-R$ 110.197,00	R$ 71.915,30	-R$ 49.070,00	-R$ 121.528,91	-R$ 190.332,00	-R$ 160.172,57	-R$ 191.910,97	-R$ 047.072,77	-R$ 040.307,30	-R$ 015.092,53
(=) RESULTADO GERAL	-R$ 1.901.342,00	-R$ 1.987.035,39	-R$ 2.615.903,05	-R$ 1.070.799,37	-R$ 2.173.315,33	-R$ 2.003.355,30	-R$ 1.617.911,35	-R$ 1.001.983,30	-R$ 2.034.310,01	-R$ 2.455.595,74	-R$ 2.513.303,39	-R$ 2.014.019,90

FLUXO DE CAIXA REALIZADO - 2021

DESCRIÇÃO	JANEIRO	FEVEREIRO	MARÇO	ABRIL	MAIO	JUNHO	JULHO	AGOSTO	SETEMBRO	OUTUBRO	NOVEMBRO	DEZEMBRO
(+) FATURAMENTO	R$ 15.642.356,37	R$ 15.431.413,03	R$ 17.736.172,89	R$ 16.100.304,07	R$ 16.357.744,65	R$ 16.709.511,05	R$ 18.912.927,06	R$ 17.469.447,43	R$ 18.363.030,90	R$ 19.100.336,33	R$ 18.939.503,37	R$ 22.355.070,13
(-) DEDUÇÕES DE VENDA	-R$ 1.130.401,09	-R$ 1.312.024,11	-R$ 1.630.705,31	-R$ 1.033.131,05	-R$ 1.559.331,15	-R$ 1.401.101,31	-R$ 1.640.000,33	-R$ 1.130.178,70	-R$ 1.353.977,12	-R$ 1.133.393,99	-R$ 1.493.503,39	-R$ 1.209.933,01
(-) CUSTOS COM PESSOAL	-R$ 1.869.109,27	-R$ 2.035.863,09	-R$ 2.873.030,05	-R$ 2.315.109,12	-R$ 2.333.102,77	-R$ 2.417.331,05	-R$ 2.379.407,93	-R$ 2.303.179,15	-R$ 2.301.700,25	-R$ 2.401.395,95	-R$ 2.709.020,25	-R$ 4.719.043,13
(-) CUSTOS INSUMOS DA FROTA	-R$ 1.699.022,27	-R$ 1.901.017,49	-R$ 1.970.067,73	-R$ 1.021.993,40	-R$ 2.031.003,56	-R$ 2.399.119,70	-R$ 2.199.000,11	-R$ 2.300.939,30	-R$ 2.000.350,53	-R$ 2.103.395,21	-R$ 2.592.050,93	-R$ 2.172.001,00
(-) CUSTOS COM PERCURSO E TERCEIROS - PF E PJ	-R$ 5.941.557,37	-R$ 7.401.033,49	-R$ 8.315.203,07	-R$ 5.130.387,70	-R$ 4.993.252,07	-R$ 4.990.116,05	-R$ 6.333.011,73	-R$ 6.067.995,03	-R$ 5.429.050,13	-R$ 5.273.199,00	-R$ 4.231.171,05	R$ 990.547,30
(-) DESPESAS DE FUNCIONAMENTO ATIVIDADE	-R$ 3.347.590,33	-R$ 3.903.310,07	-R$ 4.505.079,59	-R$ 4.117.593,01	-R$ 3.899.390,19	-R$ 4.170.471,27	-R$ 4.878.315,13	-R$ 5.130.197,27	-R$ 4.909.850,93	-R$ 4.503.449,70	-R$ 3.241.790,09	-R$ 3.791.995,25
(-) DESPESAS SERVIÇOS CONTRATADOS	-R$ 440.277,03	-R$ 499.219,61	-R$ 496.072,44	-R$ 474.259,59	-R$ 492.525,91	-R$ 444.999,70	-R$ 591.032,15	-R$ 609.779,65	-R$ 599.256,95	-R$ 619.995,56	-R$ 517.515,24	-R$ 712.036,03
(-) DESPESAS COM VIAGENS	-R$ 0.100,00	-R$ 2.099,71	-R$ 7.302,93	-R$ 3.337,39	-R$ 11.110,00	-R$ 0.217,00	-R$ 9.217,91	-R$ 4.121,31	-R$ 3.000,10	-R$ 7.001,10	-R$ 1.531,39	-R$ 992,09
(-) DESPESAS FINANCEIRAS	-R$ 1.820.027,83	-R$ 1.976.036,01	-R$ 2.811.219,87	-R$ 1.737.873,50	-R$ 2.991.900,16	-R$ 1.063.971,30	-R$ 1.989.930,31	-R$ 2.163.011,05	-R$ 2.000.591,91	-R$ 2.161.919,01	-R$ 2.007.110,93	-R$ 2.112.951,72
(-) EMPRÉSTIMOS	-R$ 1.086.572,30	-R$ 1.021.041,01	-R$ 1.700.349,01	-R$ 1.501.799,03	-R$ 1.433.110,91	-R$ 1.431.099,33	-R$ 931.351,95	-R$ 1.290.919,49	-R$ 1.372.001,97	-R$ 1.021.595,19	-R$ 2.500.033,91	-R$ 2.413.019,31
(-) FINAMES INVESTIMENTOS E IMOBILIZADOS	-R$ 001.030,59	-R$ 039.507,00	-R$ 750.753,00	-R$ 001.539,05	-R$ 003.900,90	-R$ 700.399,00	-R$ 759.390,33	-R$ 009.919,74	-R$ 009.191,77	-R$ 037.970,71	-R$ 902.704,00	-R$ 912.492,03
(=) RESULTADO GERAL	-R$ 3.530.530,77	-R$ 3.700.993,49	-R$ 2.751.242,90	-R$ 3.331.749,03	-R$ 3.129.002,07	-R$ 3.310.579,59	-R$ 2.672.210,90	-R$ 3.335.311,53	-R$ 3.370.030,09	-R$ 2.913.030,04	-R$ 4.509.507,45	R$ 2.995.155,03

FLUXO DE CAIXA REALIZADO - 2022

DESCRIÇÃO	JANEIRO	FEVEREIRO	MARÇO	ABRIL	MAIO	JUNHO	JULHO	AGOSTO	SETEMBRO	OUTUBRO	NOVEMBRO	DEZEMBRO
(+) FATURAMENTO	R$ 20.309.219,00	R$ 20.172.300,71	R$ 24.526.705,53	R$ 22.001.493,40	R$ 23.211.200,72	R$ 26.024.599,00	R$ 20.413.905,29	R$ 29.071.533,00	R$ 29.019.205,59	R$ 26.105.529,27	R$ 24.004.350,90	R$ 25.914.902,17
(-) DEDUÇÕES DE VENDA	-R$ 1.307.391,53	-R$ 1.391.511,04	-R$ 1.882.332,17	-R$ 1.500.907,47	-R$ 1.917.000,53	-R$ 1.932.990,10	-R$ 2.129.101,46	-R$ 2.415.033,31	-R$ 2.333.723,04	-R$ 1.991.120,92	-R$ 1.741.045,17	-R$ 1.915.070,13
(-) CUSTOS COM PESSOAL	-R$ 2.610.727,63	-R$ 2.903.030,31	-R$ 3.895.735,83	-R$ 3.010.121,79	-R$ 3.017.031,13	-R$ 3.133.395,30	-R$ 3.038.090,90	-R$ 3.053.217,31	-R$ 3.319.100,90	-R$ 3.305.101,50	-R$ 3.313.731,16	-R$ 5.091.991,99
(-) CUSTOS INSUMOS DA FROTA	-R$ 2.330.095,09	-R$ 2.190.341,19	-R$ 2.945.525,10	-R$ 2.012.713,00	-R$ 3.319.307,11	-R$ 3.003.791,09	-R$ 3.419.397,65	-R$ 3.713.519,30	-R$ 3.457.310,19	-R$ 3.900.353,07	-R$ 3.990.109,93	-R$ 3.005.099,39
(-) CUSTOS COM PERCURSO E TERCEIROS - PF E PJ	-R$ 9.997.195,30	-R$ 9.999.333,19	-R$ 11.120.379,81	-R$ 10.312.195,67	-R$ 11.387.903,79	-R$ 12.070.125,00	-R$ 11.929.111,31	-R$ 12.670.359,00	-R$ 12.103.033,97	-R$ 11.390.195,13	-R$ 10.732.121,39	-R$ 11.290.716,90
(-) DESPESAS DE FUNCIONAMENTO ATIVIDADE	-R$ 5.095.347,31	-R$ 5.559.301,33	-R$ 6.613.999,30	-R$ 6.330.939,90	-R$ 6.533.411,09	-R$ 7.333.319,39	-R$ 6.997.000,79	-R$ 7.339.559,10	-R$ 6.995.917,73	-R$ 6.912.121,00	-R$ 6.173.003,59	-R$ 6.139.112,47
(-) DESPESAS SERVIÇOS CONTRATADOS	-R$ 430.973,01	-R$ 4.301,30	-R$ 490.051,70	-R$ 591.307,40	-R$ 575.001,90	-R$ 570.131,13	-R$ 545.007,11	-R$ 777.151,11	-R$ 659.913,03	-R$ 703.033,59	-R$ 749.700,39	-R$ 1.003.352,10
(-) DESPESAS COM VIAGENS	-R$ 2.139,37	-R$ 942.305,93	-R$ 3.115,01	-R$ 1.919,00	-R$ 1.231,69	-R$ 2.197,17	-R$ 1.597,79	-R$ 2.199,72	-R$ 2.003,19	-R$ 1.351,00	-R$ 1.002,30	-R$ 1.111,00
(-) DESPESAS FINANCEIRAS	-R$ 2.701.091,03	-R$ 2.375.003,00	-R$ 2.121.531,19	-R$ 2.199.591,01	-R$ 2.316.935,99	-R$ 2.700.316,93	-R$ 2.103.009,31	-R$ 1.900.053,01	-R$ 2.053.711,91	-R$ 2.092.091,31	-R$ 2.001.300,11	-R$ 2.301.970,11
(-) EMPRÉSTIMOS	-R$ 2.333.995,61	-R$ 1.999.376,07	-R$ 1.593.039,76	-R$ 2.903.875,11	-R$ 1.939.219,10	-R$ 1.100.131,07	-R$ 2.791.305,91	-R$ 1.199.191,19	-R$ 1.327.010,91	-R$ 1.805.390,01	-R$ 1.910.300,10	-R$ 1.630.375,10
(-) FINAMES INVESTIMENTOS E IMOBILIZADOS	-R$ 910.015,19	-R$ 773.001,90	-R$ 1.013.110,03	-R$ 870.075,05	-R$ 910.101,90	-R$ 1.010.135,13	-R$ 909.091,27	-R$ 000.005,03	-R$ 590.390,09	-R$ 700.593,05	-R$ 919.211,30	-R$ 1.219.970,09
(=) RESULTADO GERAL	-R$ 3.010.005,41	-R$ 3.219.023,51	-R$ 10.311.003,79	-R$ 3.301.313,30	-R$ 9.610.773,57	-R$ 10.111.157,05	-R$ 7.357.311,09	-R$ 9.353.391,13	-R$ 8.705.601,13	-R$ 9.023.991,10	-R$ 10.022.073,13	-R$ 12.033.100,05

Fone: +55 11 3211-3010 / Fax: +55 11 3255-3727
R. Major Quedinho, 111 - 18º andar • Centro
01050-030 • São Paulo/SP
lasproconsultores.com.br

Fone: + 39-02 79 47 65 / Fax: + 39-02 78 44 97
Via Visconti di Modrone nº 8/10
20122 • Milão/Itália
edoardoricci.it

Este documento é cópia do original, assinado digitalmente por ORESTE NESTOR DE SOUZA LASPRO e Tribunal de Justica do Estado de Sao Paulo, protocolado em 11/04/2023 às 15:22 , sob o número WMRS23700177968
Para conferir o original, acesse o site https://esaj.tjsp.jus.br/pastadigital/pg/abrirConferenciaDocumento.do, informe o processo 0000740-48.2023.8.26.0358 e código tUTtcuA7.

LASPRO
CONSULTORES

FLUXO DE CAIXA REALIZADO - 2023												
DESCRIÇÃO	JANEIRO	FEVEREIRO	MARÇO	ABRIL	MAIO	JUNHO	JULHO	AGOSTO	SETEMBRO	OUTUBRO	NOVEMBRO	DEZEMBRO
(+) FATURAMENTO	R$ 20.014.309,21	R$ -	R$ -	R$ -	R$ -	R$ -	R$ -	R$ -	R$ -	R$ -	R$ -	R$ -
(-) DEDUÇÕES DE VENDA	-R$ 1.023.139,47	R$ -	R$ -	R$ -	R$ -	R$ -	R$ -	R$ -	R$ -	R$ -	R$ -	R$ -
(-) CUSTOS COM PESSOAL	-R$ 3.305.916,10	R$ -	R$ -	R$ -	R$ -	R$ -	R$ -	R$ -	R$ -	R$ -	R$ -	R$ -
(-) CUSTOS INSUMOS DA FROTA	-R$ 2.902.522,21	R$ -	R$ -	R$ -	R$ -	R$ -	R$ -	R$ -	R$ -	R$ -	R$ -	R$ -
(-) CUSTOS COM PERCURSO E TERCEIROS - PF E PJ	-R$ 10.813.536,38	R$ -	R$ -	R$ -	R$ -	R$ -	R$ -	R$ -	R$ -	R$ -	R$ -	R$ -
(-) DESPESAS DE FUNCIONAMENTO ATIVIDADE	-R$ 7.444.545,02	R$ -	R$ -	R$ -	R$ -	R$ -	R$ -	R$ -	R$ -	R$ -	R$ -	R$ -
(-) DESPESAS SERVIÇOS CONTRATADOS	-R$ 995.719,60	R$ -	R$ -	R$ -	R$ -	R$ -	R$ -	R$ -	R$ -	R$ -	R$ -	R$ -
(-) DESPESAS COM VIAGENS	-R$ 2.093,12	R$ -	R$ -	R$ -	R$ -	R$ -	R$ -	R$ -	R$ -	R$ -	R$ -	R$ -
(-) DESPESAS FINANCEIRAS	-R$ 1.302.930,95	R$ -	R$ -	R$ -	R$ -	R$ -	R$ -	R$ -	R$ -	R$ -	R$ -	R$ -
(-) EMPRÉSTIMOS	-R$ 5.412.994,67	R$ -	R$ -	R$ -	R$ -	R$ -	R$ -	R$ -	R$ -	R$ -	R$ -	R$ -
(-) FINAMCE INVESTIMENTOS E IMOBILIZADOS	-R$ 1.206.010,39	R$ -	R$ -	R$ -	R$ -	R$ -	R$ -	R$ -	R$ -	R$ -	R$ -	R$ -
(=) RESULTADO GERAL	-R$ 12.117.087,72	R$ -	R$ -	R$ -	R$ -	R$ -	R$ -	R$ -	R$ -	R$ -	R$ -	R$ -

III. RELAÇÃO DE CREDORES

29. A Relação de Credores retificada foi apresentada pela Recuperanda às fls. 1.922/1.946 dos autos do processo, contendo informações de endereços eletrônicos dos credores; natureza, origem e o regime de vencimento dos créditos; endereços físicos, dentre outros dados.

30. Em síntese, o passivo sujeito à Recuperação Judicial está subdividido em 3 (três) classes de créditos, conforme consta na tabela abaixo:

Classe		Valor
I - Trabalhistas	R$	21.876,00
II - Garantia Real	R$	-
III - Quirografários	R$	195.288.544,64
IV - ME e EPP	R$	202.075,98
Total	**R$**	**195.512.496,62**

31. A Recuperanda informou às fls. 1.922/1.946 que o valor de R$ 185.298.233,24 (cento e oitenta e cinco milhões, duzentos e noventa e oito mil, duzentos e trinta e três reais, vinte e quatro centavos) corresponderia ao total dos créditos concursais arrolados nas classes I, III e IV.

Fone: +55 11 3211-3010 / Fax: +55 11 3255-3727
R. Major Quedinho, 111 - 18º andar • Centro
01050-030 • São Paulo/SP
lasproconsultores.com.br

Fone: + 39-02 79 47 65 / Fax: + 39-02 78 44 97
Via Visconti di Modrone nº 8/10
20122 • Milão/Itália
edoardoricci.it

Este documento é cópia do original, assinado digitalmente por ORESTE NESTOR DE SOUZA LASPRO e Tribunal de Justica do Estado de Sao Paulo, protocolado em 11/04/2023 às 15:22 , sob o número WMRS23700177968
Para conferir o original, acesse o site https://esaj.tjsp.jus.br/pastadigital/pg/abrirConferenciaDocumento.do, informe o processo 0000740-48.2023.8.26.0358 e código tUTtcuA7.

LASPRO
CONSULTORES

32. Contudo, esta Auxiliar verificou que **o valor correto seria de R$ 195.512.496,62** (cento e noventa e cinco milhões, quinhentos e doze mil, quatrocentos e noventa e seis reais, sessenta e dois centavos).

33. Ao ser indagada por esta Auxiliar via e-mail, a Recuperanda informou que houve equívoco de fórmula no ato da somatória dos créditos por ela listados, oportunidade em que ratificou o valor total sujeito à Recuperação Judicial de R$ 195.512.496,62.

34. Com relação ao Laudo de Constatação Prévia apresentado às fls. 1247/1369, esta Auxiliar ressaltou os pontos indicados abaixo e opinou, naquela oportunidade, pela reapresentação da relação de credores, com a inclusão de informações faltantes e a prestação de esclarecimentos adicionais a respeito dos créditos sujeitos à Recuperação.

a. Valor total do passivo sujeito à Recuperação Judicial:

i. No Laudo de Constatação Prévia, esta Auxiliar pontuou que, de acordo com as informações disponibilizadas pela Recuperanda, não havia indicação clara acerca dos créditos sujeitos à Recuperação Judicial e que estariam sendo considerados para fins de somatória nas classes correspondentes, sendo que o valor indicado inicialmente na relação de fls. 345/358 totalizaria o montante de R$ 220.870.768,20, divergindo do valor dado à causa.

ii. Ao ser apresentada a relação de credores retificada (fls. 1925/1946), a Recuperanda corrigiu a deformidade com relação à classificação, permitindo, assim, a somatória dos créditos

Fone: +55 11 3211-3010 / Fax: +55 11 3255-3727
R. Major Quedinho, 111 - 18º andar • Centro
01050-030 • São Paulo/SP
lasproconsultores.com.br

Fone: + 39-02 79 47 65 / Fax: + 39-02 78 44 97
Via Visconti di Modrone nº 8/10
20122 • Milão/Itália
edoardoricci.it

Este documento é cópia do original, assinado digitalmente por ORESTE NESTOR DE SOUZA LASPRO e Tribunal de Justica do Estado de Sao Paulo, protocolado em 11/04/2023 às 15:22 , sob o número WMRS23700177968
Para conferir o original, acesse o site https://esaj.tjsp.jus.br/pastadigital/pg/abrirConferenciaDocumento.do, informe o processo 0000740-48.2023.8.26.0358 e código tUTtcuA7.

LASPRO
CONSULTORES

sujeitos à Recuperação Judicial, atingindo o montante de R$ 195.512.496,62.

iii. Ao ser indagada a respeito da diferença entre o montante dos créditos sujeitos apurado por esta Auxiliar (R$ 195.512.496,62) e o declarado nos autos do processo (R$ 185.298.233,24), a Recuperanda informou via e-mail que se tratava de mero erro de fórmula, ratificou o valor total pela Administradora Judicial e se comprometeu a esclarecer tal fato nos autos do processo.

b. Créditos sem indicação expressa da classe correspondente:

i. Conforme exposto acima, ao ser apresentada a relação de credores retificada (fls. 1925/1946), a Recuperanda corrigiu a deformidade com relação à classificação correspondente dos créditos sujeitos à Recuperação Judicial.

ii. Nesse sentido, os créditos foram segregados pela Recuperanda da seguinte forma: Classe I – Trabalhista (fls. 1925/1927); Classe III – Quirografários (fls. 1929/1941), Classe IV (fls. 1942/1946).

c. Ausência de indicação dos endereços eletrônicos:

i. Na relação de credores retificada (fls. 1925/1946) apresentada nos autos, a Recuperanda apresentou os endereços eletrônicos dos credores que teria conhecimento, inserindo ainda informação de “não consta” para os demais.

ii. Considerando que a Recuperanda disponibilizou o endereço eletrônico dos credores que tinha conhecimento, essa Auxiliar considera que a deformidade foi corrigida a contento, na medida em que a Recuperanda trouxe aos autos do processo as informações que detinha.

Fone: +55 11 3211-3010 / Fax: +55 11 3255-3727
R. Major Quedinho, 111 - 18º andar • Centro
01050-030 • São Paulo/SP
lasproconsultores.com.br

Fone: + 39-02 79 47 65 / Fax: + 39-02 78 44 97
Via Visconti di Modrone nº 8/10
20122 • Milão/Itália
edoardoricci.it

Este documento é cópia do original, assinado digitalmente por ORESTE NESTOR DE SOUZA LASPRO e Tribunal de Justica do Estado de Sao Paulo, protocolado em 11/04/2023 às 15:22 , sob o número WMRS23700177968
Para conferir o original, acesse o site https://esaj.tjsp.jus.br/pastadigital/pg/abrirConferenciaDocumento.do, informe o processo 0000740-48.2023.8.26.0358 e código tUTtcuA7.

LASPRO
CONSULTORES

d. Ausência de endereços físicos completos de alguns credores:

i. No Laudo de Constatação Prévia, esta Auxiliar pontuou que, de acordo com as informações disponibilizadas pela Recuperanda, não havia indicação do endereço físico completo de alguns credores, o que poderia impossibilitar o procedimento de envio de correspondências aos credores, nos termos do artigo 22, I, "a", da Lei nº 11.101/2005.

ii. Ao ser apresentada a relação de credores retificada (fls. 1925/1946), a Recuperanda corrigiu a deformidade apontada e acrescentou as informações faltantes dos endereços.

iii. Diante da completude dos dados dos endereços, foi possível providenciar o envio das correspondências aos credores, nos termos da lei, conforme será tratado em tópico próprio.

e. Informar a metodologia utilizada para listar alguns créditos derivados da legislação do trabalho por R$ 1,00 (hum real) e se estes estão atualizados até a data do pedido de Recuperação Judicial:

i. No Laudo de Constatação Prévia, esta Auxiliar solicitou esclarecimentos acerca dos créditos trabalhistas arrolados por R$ 1,00 (hum real).

ii. A Recuperanda, no ato da reapresentação da relação de credores, às fls. 1922/1924 dos autos, informou que "*a metodologia utilizada para listar alguns dos créditos derivados da legislação do trabalho por R$ 1,00 (um real) soma-se ao fato de que a Recuperanda não reconhece tais débitos, visto que todos eles possuem relação com ações judiciais trabalhistas em curso*

Fone: +55 11 3211-3010 / Fax: +55 11 3255-3727
R. Major Quedinho, 111 - 18º andar • Centro
01050-030 • São Paulo/SP
lasproconsultores.com.br

Fone: + 39-02 79 47 65 / Fax: + 39-02 78 44 97
Via Visconti di Modrone nº 8/10
20122 • Milão/Itália
edoardoricci.it

Este documento é cópia do original, assinado digitalmente por ORESTE NESTOR DE SOUZA LASPRO e Tribunal de Justica do Estado de Sao Paulo, protocolado em 11/04/2023 às 15:22 , sob o número WMRS23700177968
Para conferir o original, acesse o site https://esaj.tjsp.jus.br/pastadigital/pg/abrirConferenciaDocumento.do, informe o processo 0000740-48.2023.8.26.0358 e código tUTtcuA7.

LASPRO
CONSULTORES

e ainda não julgadas. Como a Recuperanda efetuou o pagamento de todos os débitos trabalhistas referentes a estes antigos funcionários ora litigantes, a empresa entende que nada lhes é devido, não obstante existirem as ações judiciais em curso".

iii. Esta Auxiliar toma ciência dos esclarecimentos prestados pela Recuperanda e informa que, caso os créditos em questão sejam considerados ilíquidos por esta Auxiliar durante a fase administrativa de verificação dos créditos, estes serão excluídos de ofício quando da apresentação da Relação de Credores da Administradora Judicial, nos termos do artigo 7º, §2º, da Lei nº 11.101/2005.

iv. Por fim, estando esclarecida a metodologia utilizada e os demais subitens aqui delineados, esta Auxiliar entende que os esclarecimentos foram apresentados a contento pela devedora, permitindo o prosseguimento do curso natural do processo.

35. Tecidas as considerações acima, ante as informações prestadas pela Recuperanda, esta Auxiliar opina para que o **valor da causa (autos nº 1000878-95.2023.8.26.0358) seja retificado, de modo a constar o montante de R$ 195.512.496,62 (cento e noventa e cinco milhões quinhentos e doze mil quatrocentos e noventa e seis reais e sessenta e dois centavos)**.

IV. FUNCIONÁRIOS

36. A Recuperanda, às fls. 2502/2507, apresentou nova relação de funcionários, contendo **428 (quatrocentos e vinte e oito) colaboradores**.

Fone: +55 11 3211-3010 / Fax: +55 11 3255-3727
R. Major Quedinho, 111 - 18º andar • Centro
01050-030 • São Paulo/SP
lasproconsultores.com.br

Fone: + 39-02 79 47 65 / Fax: + 39-02 78 44 97
Via Visconti di Modrone nº 8/10
20122 • Milão/Itália
edoardoricci.it

Este documento é cópia do original, assinado digitalmente por ORESTE NESTOR DE SOUZA LASPRO e Tribunal de Justica do Estado de Sao Paulo, protocolado em 11/04/2023 às 15:22 , sob o número WMRS23700177968
Para conferir o original, acesse o site https://esaj.tjsp.jus.br/pastadigital/pg/abrirConferenciaDocumento.do, informe o processo 0000740-48.2023.8.26.0358 e código tUTtcuA7.

LASPRO
CONSULTORES

37. Observa-se que, ao analisar a nova relação de empregados, constam informações atinentes à função, admissão e verbas salariais, valores pendentes de pagamento.

V. CORRESPONDÊNCIAS AOS CREDORES

38. A Administradora Judicial informa que, em conjunto com a Recuperanda e os Correios (AGF Basílio Jafet), providenciou o envio das cartas aos credores, em atenção à regra prevista no art. 22, I, "a", da Lei n° 11.101/2005.

39. Após a apresentação da Relação de Credores retificada, a Recuperanda realizou pagamentos em favor dos Correios e da gráfica responsável pela impressão, oportunidade em que se iniciou o procedimento de geração de malas diretas, impressão e preparação das correspondências.

40. Por fim, 04/04/2023 (terça-feira), os Correios confirmaram via e-mail que as correspondências foram regularmente postadas, consoante registros anexos.

VI. COMPLEMENTAÇÃO E REGULARIZAÇÃO DE DOCUMENTOS

41. Nos termos da r. decisão que deferiu o processamento da Recuperação Judicial, juntada às fls. 1774/1788 dos autos, este MM. Juízo, no item 14 da referida decisão, acolheu "*o pedido da Recuperanda, posto na petição inicial, tópico X, alínea "l" (fl. 28), devendo a Recuperanda apresentar a documentação faltante e/ou sanar as irregularidades indicadas no Laudo de*

Fone: +55 11 3211-3010 / Fax: +55 11 3255-3727
R. Major Quedinho, 111 - 18° andar • Centro
01050-030 • São Paulo/SP
lasproconsultores.com.br

Fone: + 39-02 79 47 65 / Fax: + 39-02 78 44 97
Via Visconti di Modrone n° 8/10
20122 • Milão/Itália
edoardoricci.it

Este documento é cópia do original, assinado digitalmente por ORESTE NESTOR DE SOUZA LASPRO e Tribunal de Justica do Estado de Sao Paulo, protocolado em 11/04/2023 às 15:22 , sob o número WMRS23700177968
Para conferir o original, acesse o site https://esaj.tjsp.jus.br/pastadigital/pg/abrirConferenciaDocumento.do, informe o processo 0000740-48.2023.8.26.0358 e código tUTtcuA7.

LASPRO
CONSULTORES

Constatação Prévia de fls. 1247/1369, no prazo de 10 (dez) dias, sob pena de revogação da presente decisão de deferimento do processamento da Recuperação".

42. A referida decisão foi disponibilizada no DJE do dia 24/03/2023 (sexta-feira) e publicada no primeiro dia útil subsequente, em 27/03/2023 (segunda-feira), conforme certidão de fls. 1799/1804.

43. Neste caminhar, considerando o prazo concedido pelo MM. Juízo, a Recuperanda teria até 06/04/2023 (quinta-feira), sem prejuízo de eventual prorrogação do prazo por inatividade do sistema SAJ e/ou feriado, para apresentar a documentação faltante e/ou sanar as irregularidades apontadas por esta Auxiliar no Laudo de Constatação Prévia

44. Pois bem.

45. Em 04/04/2023, às fls. 2469/2476, a Recuperanda emendou à inicial, carreando aos autos dos processos diversos documentos, atendendo, com isso, ao determinado por este MM. Juízo recuperacional.

46. Nesse sentido, esta Auxiliar discorrerá nos subitens abaixo acerca de cada apontamento do Laudo de Constatação Prévia (fls. 1247/1369) quanto aos documentos faltantes e/ou irregulares, de modo a verificar se todas as pendências foram sanadas de forma escorreita.

a. **Ausência de atas de reunião da Diretoria/Cotistas autorizando o ajuizamento do pedido de Recuperação Judicial (1291 e seguintes).**
    i. Documento apresentado às fls. 3.732/3.733.

Fone: +55 11 3211-3010 / Fax: +55 11 3255-3727
R. Major Quedinho, 111 - 18º andar • Centro
01050-030 • São Paulo/SP
lasproconsultores.com.br

Fone: + 39-02 79 47 65 / Fax: + 39-02 78 44 97
Via Visconti di Modrone nº 8/10
20122 • Milão/Itália
edoardoricci.it

Este documento é cópia do original, assinado digitalmente por ORESTE NESTOR DE SOUZA LASPRO e Tribunal de Justica do Estado de Sao Paulo, protocolado em 11/04/2023 às 15:22 , sob o número WMRS23700177968
Para conferir o original, acesse o site https://esaj.tjsp.jus.br/pastadigital/pg/abrirConferenciaDocumento.do, informe o processo 0000740-48.2023.8.26.0358 e código tUTtcuA7.

LASPRO
CONSULTORES

b. **Ausência de certidão falimentar da filial de Santa Helena de Goiás/GO (fls. 1254).**
   i. Documento apresentado às fls. 2.477/2.478.

c. **Ausência da certidão falimentar da filial de Cuiabá/MT (fls. 1254).**
   i. Documento apresentado às fls. 2.481/2.482.

d. **Ausência da certidão falimentar da filial de Resende/RJ (fls. 1254).**
   i. Documento apresentado às fls. 2.484/2.485.

e. **Ausência da certidão falimentar da filial de Araquari/SC, referente ao sistema EPROC (fls. 1254 e 1306).**
   i. Documento apresentado à fl. 2.486.

f. **Ausência de certidão falimentar expedida pelo TJ-SP da Sra. Rosiani Maria Rodrigues Salgueiro (fls. 1255).**
   i. Documento apresentado às fls. 2.493/2.495.

g. **Ausência de certidão falimentar expedida pelo TJ-PR da Sra. Rosiani Maria Rodrigues Salgueiro (fls. 1255).**
   i. Documento apresentado à fl. 2.497.

h. **Ausência de certidão falimentar expedida pelo TJ-GO da Sra. Rosiani Maria Rodrigues Salgueiro (fls. 1255).**
   i. Documento apresentado às fls. 2.491/2.492 e 2.498.

i. **Ausência de certidão falimentar expedida pelo TJ-MT da Sra. Rosiani Maria Rodrigues Salgueiro (fls. 1255).**

Fone: +55 11 3211-3010 / Fax: +55 11 3255-3727
R. Major Quedinho, 111 - 18º andar • Centro
01050-030 • São Paulo/SP
lasproconsultores.com.br

Fone: + 39-02 79 47 65 / Fax: + 39-02 78 44 97
Via Visconti di Modrone nº 8/10
20122 • Milão/Itália
edoardoricci.it

Este documento é cópia do original, assinado digitalmente por ORESTE NESTOR DE SOUZA LASPRO e Tribunal de Justica do Estado de Sao Paulo, protocolado em 11/04/2023 às 15:22 , sob o número WMRS23700177968
Para conferir o original, acesse o site https://esaj.tjsp.jus.br/pastadigital/pg/abrirConferenciaDocumento.do, informe o processo 0000740-48.2023.8.26.0358 e código tUTtcuA7.

LASPRO
CONSULTORES

i. Documento apresentado à fl. 2.496.

j. **Ausência de certidão falimentar expedida pelo TJ-MG da Sra. Rosiani Maria Rodrigues Salgueiro (fls. 1255).**
   i. Documento apresentado às fls. 2.488/2.490.

k. **Ausência de certidão falimentar expedida pelo TJ-SC da Sra. Rosiani Maria Rodrigues Salgueiro, referente ao sistema SAJ (fls. 1255 e 1306).**
   i. Documento apresentado à fl. 2.487.

l. **Ausência de certidão cartorária de protestos de Jandira/SP (fls. 1280).**
   i. Documento apresentado à fl. 2.509.

m. **Ausência de certidão cartorária de protestos de Três Lagoas/MS (fls. 1280).**
   i. Documento apresentado à fl. 2.511.

n. **Ausência de certidão cartorária de protestos de Resende/RJ (fls. 1280).**
   i. Documento apresentado à fl. 2.483.

o. **Ausência de certidão cartorária de protestos de Uberaba/MG (fls. 1280).**
   i. Documento apresentado à fl. 2.512.

Fone: +55 11 3211-3010 / Fax: +55 11 3255-3727
R. Major Quedinho, 111 - 18º andar • Centro
01050-030 • São Paulo/SP
lasproconsultores.com.br

Fone: + 39-02 79 47 65 / Fax: + 39-02 78 44 97
Via Visconti di Modrone nº 8/10
20122 • Milão/Itália
edoardoricci.it

Este documento é cópia do original, assinado digitalmente por ORESTE NESTOR DE SOUZA LASPRO e Tribunal de Justica do Estado de Sao Paulo, protocolado em 11/04/2023 às 15:22 , sob o número WMRS23700177968
Para conferir o original, acesse o site https://esaj.tjsp.jus.br/pastadigital/pg/abrirConferenciaDocumento.do, informe o processo 0000740-48.2023.8.26.0358 e código tUTtcuA7.

LASPRO
CONSULTORES

p. **Ausência de certidão cartorária de protestos de Araquari/SC (fls. 1280).**

   i. Pela análise da documentação carreada, esta Auxiliar identificou que a referida certidão não foi apresentada nos autos do processo. Em contato com o advogado que patrocina os interesses da Recuperanda, este esclareceu que a referida certidão não foi juntada aos autos por equívoco, bem como encaminhando a referida certidão no ato do contato. Em 11/04/2023, esta Auxiliar solicitou a juntada do referido documento aos autos principais do processo de Recuperação Judicial para ciência dos demais interessados.

q. **Fluxo de Caixa Gerencial em desconformidade com a norma técnica contábil aplicável (fls. 1268).**

   i. Documento apresentado às fls. 3.727/3.730.

r. **Relação de credores irregular (fls. 1273).**

   i. Relação de credores regularizada (fls. 1.925/1.946). Reportamo-nos ao item III deste relatório para maior detalhamento.

s. **Relação de funcionários sem a informação de (*i*) eventuais valores pendentes de pagamento (*ii*) indenizações e outras parcelas a que os funcionários têm direito, ou, se o caso a declaração de sua inexistência, (*iii*) mês de competência dos valores (fls. 1276/1277).**

   i. Documento apresentado às fls. 2.503/2.508.

t. **Ausência de informação acerca da existência [ou não] de procedimentos arbitrais (fls. 1280).**

Fone: +55 11 3211-3010 / Fax: +55 11 3255-3727
R. Major Quedinho, 111 - 18º andar • Centro
01050-030 • São Paulo/SP
lasproconsultores.com.br

Fone: + 39-02 79 47 65 / Fax: + 39-02 78 44 97
Via Visconti di Modrone nº 8/10
20122 • Milão/Itália
edoardoricci.it

Este documento é cópia do original, assinado digitalmente por ORESTE NESTOR DE SOUZA LASPRO e Tribunal de Justica do Estado de Sao Paulo, protocolado em 11/04/2023 às 15:22 , sob o número WMRS23700177968
Para conferir o original, acesse o site https://esaj.tjsp.jus.br/pastadigital/pg/abrirConferenciaDocumento.do, informe o processo 0000740-48.2023.8.26.0358 e código tUTtcuA7.

LASPRO
CONSULTORES

i. Documento apresentado à fl. 3.731.

u. **Relação de Bens e Direitos integrantes do Ativo não circulante, contemplando também bens que não sejam considerados "veículos", apresentando, inclusive, e os documentos relacionados aos negócios jurídicos celebrados com os credores de que trata o §3º do artigo 49, da Lei nº 11.101/2005 (fls. 1282/1283).**

i. Documentos apresentados às fls. 2.514/3.716.

47. Tecidas as considerações, consoante subitens acima, esta Auxiliar entende que a Recuperanda apresentou a documentação faltante e sanou as irregularidades apontadas no Laudo de Constatação Prévia, o que permite o prosseguimento do processo.

VII. DILIGÊNCIA

48. Diligência foi realizada em 28/03/2023 (terça-feira) na sede localizada na Avenida Coronel Victor Cândido de Souza, n° 4.030, Bairro Parque Industrial I, CEP nº 15.135-100, na cidade de Mirassol, Estado de São Paulo.

49. A responsável pela Recuperanda é a Sra. Rosiani M. R. Salgueiro, tendo o Sr. Lucas Sevilha Ferreira, encarregado comercial, conduzido a diligência junto com o preposto da Administradora Judicial, Sr. Antonio Carlos Quintiliano.

50. No ato da diligência, foi apresentado o anexo Termo de Diligência, com solicitação administrativa de diversos documentos, os quais

Fone: +55 11 3211-3010 / Fax: +55 11 3255-3727
R. Major Quedinho, 111 - 18° andar • Centro
01050-030 • São Paulo/SP
lasproconsultores.com.br

Fone: + 39-02 79 47 65 / Fax: + 39-02 78 44 97
Via Visconti di Modrone n° 8/10
20122 • Milão/Itália
edoardoricci.it

Este documento é cópia do original, assinado digitalmente por ORESTE NESTOR DE SOUZA LASPRO e Tribunal de Justica do Estado de Sao Paulo, protocolado em 11/04/2023 às 15:22 , sob o número WMRS23700177968
Para conferir o original, acesse o site https://esaj.tjsp.jus.br/pastadigital/pg/abrirConferenciaDocumento.do, informe o processo 0000740-48.2023.8.26.0358 e código tUTtcuA7.

LASPRO
CONSULTORES

deverão ser encaminhados mensal e automaticamente pela Recuperanda à Administradora Judicial durante o período de fiscalização. **(DOC. 01)**

51. O advogado constituído pela Recuperanda informou que, para fins do relatório inicial, não seria possível encaminhar a documentação de fevereiro de 2023 no prazo inicialmente estipulado, em função da data de fechamento e a preparação da documentação pela contabilidade, comprometendo-se a encaminhá-las até a primeira quinzena do mês de abril de 2023.

52. Tecidas tais considerações, frisa-se que a documentação referente ao mês de fevereiro de 2023 será objeto de análise e reportada no próximo Relatório de Atividades (“RMA”).

Fone: +55 11 3211-3010 / Fax: +55 11 3255-3727
R. Major Quedinho, 111 - 18º andar • Centro
01050-030 • São Paulo/SP
lasproconsultores.com.br

Fone: + 39-02 79 47 65 / Fax: + 39-02 78 44 97
Via Visconti di Modrone nº 8/10
20122 • Milão/Itália
edoardoricci.it

Este documento é cópia do original, assinado digitalmente por ORESTE NESTOR DE SOUZA LASPRO e Tribunal de Justica do Estado de Sao Paulo, protocolado em 11/04/2023 às 15:22 , sob o número WMRS23700177968
Para conferir o original, acesse o site https://esaj.tjsp.jus.br/pastadigital/pg/abrirConferenciaDocumento.do, informe o processo 0000740-48.2023.8.26.0358 e código tUTtcuA7.

LASPRO
CONSULTORES

Visão da Empresa

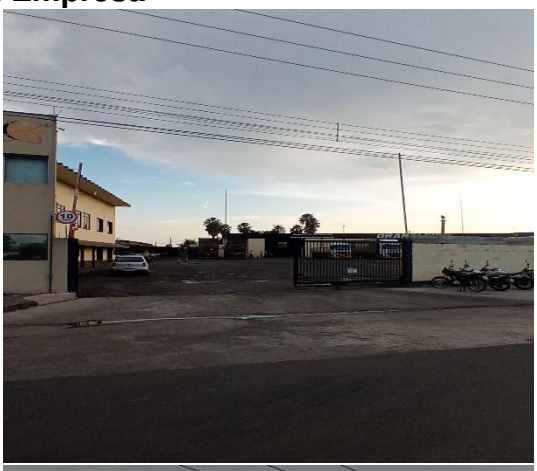

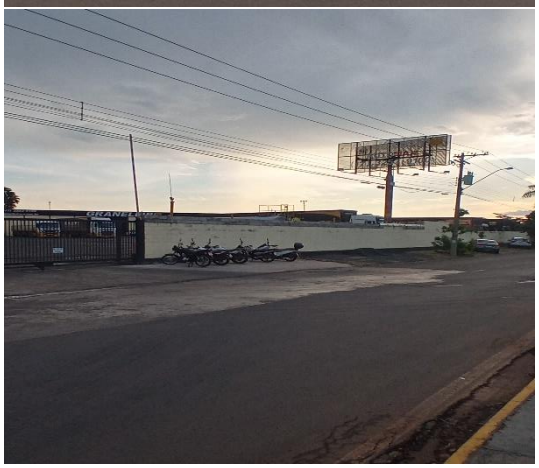

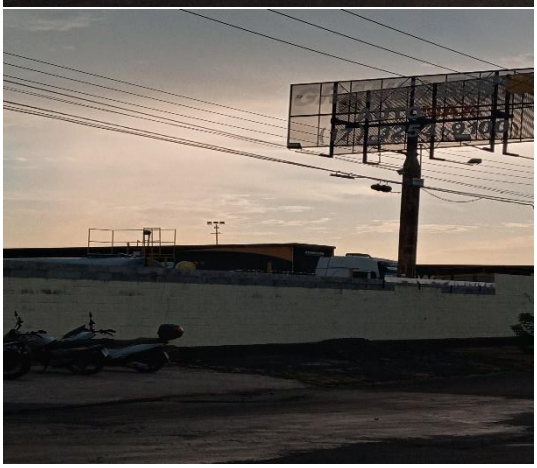

Portaria

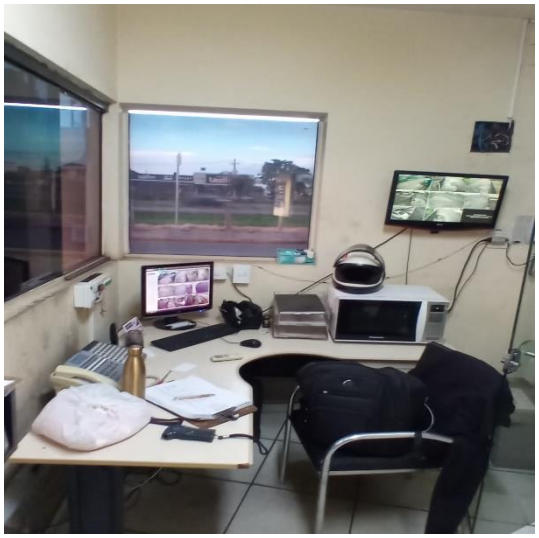

Fone: +55 11 3211-3010 / Fax: +55 11 3255-3727
R. Major Quedinho, 111 - 18º andar • Centro
01050-030 • São Paulo/SP
lasproconsultores.com.br

Fone: + 39-02 79 47 65 / Fax: + 39-02 78 44 97
Via Visconti di Modrone nº 8/10
20122 • Milão/Itália
edoardoricci.it

Este documento é cópia do original, assinado digitalmente por ORESTE NESTOR DE SOUZA LASPRO e Tribunal de Justica do Estado de Sao Paulo, protocolado em 11/04/2023 às 15:22 , sob o número WMRS23700177968
Para conferir o original, acesse o site https://esaj.tjsp.jus.br/pastadigital/pg/abrirConferenciaDocumento.do, informe o processo 0000740-48.2023.8.26.0358 e código tUTtcuA7.

LASPRO
CONSULTORES

Sala de Espera

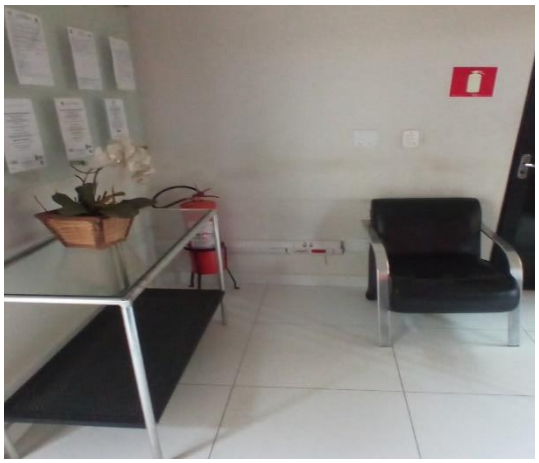

Sala de Reunião

Relogio de Ponto

Área Administrativa

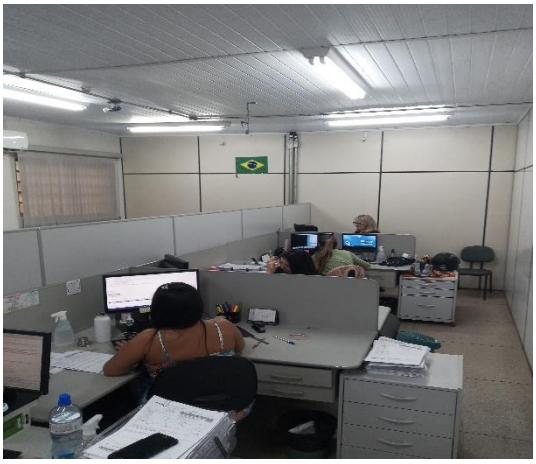

Fone: +55 11 3211-3010 / Fax: +55 11 3255-3727
R. Major Quedinho, 111 - 18º andar • Centro
01050-030 • São Paulo/SP
lasproconsultores.com.br

Fone: + 39-02 79 47 65 / Fax: + 39-02 78 44 97
Via Visconti di Modrone nº 8/10
20122 • Milão/Itália
edoardoricci.it

Este documento é cópia do original, assinado digitalmente por ORESTE NESTOR DE SOUZA LASPRO e Tribunal de Justica do Estado de Sao Paulo, protocolado em 11/04/2023 às 15:22 , sob o número WMRS23700177968
Para conferir o original, acesse o site https://esaj.tjsp.jus.br/pastadigital/pg/abrirConferenciaDocumento.do, informe o processo 0000740-48.2023.8.26.0358 e código tUTtcuA7.

LASPRO
CONSULTORES

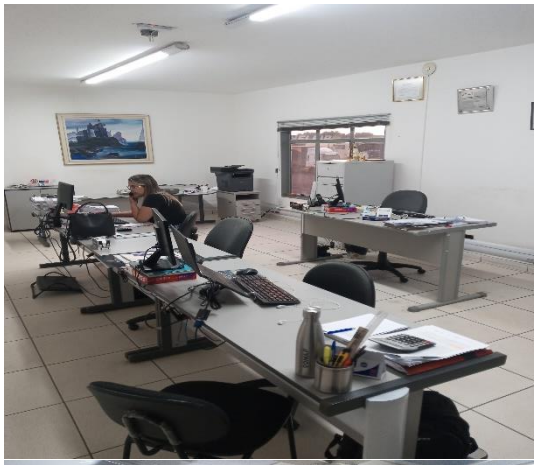

72-1162 CT | LS | CG | FT | TL

Fone: +55 11 3211-3010 / Fax: +55 11 3255-3727
R. Major Quedinho, 111 - 18º andar • Centro
01050-030 • São Paulo/SP
lasproconsultores.com.br

Fone: + 39-02 79 47 65 / Fax: + 39-02 78 44 97
Via Visconti di Modrone nº 8/10
20122 • Milão/Itália
edoardoricci.it

Este documento é cópia do original, assinado digitalmente por ORESTE NESTOR DE SOUZA LASPRO e Tribunal de Justica do Estado de Sao Paulo, protocolado em 11/04/2023 às 15:22 , sob o número WMRS23700177968
Para conferir o original, acesse o site https://esaj.tjsp.jus.br/pastadigital/pg/abrirConferenciaDocumento.do, informe o processo 0000740-48.2023.8.26.0358 e código tUTtcuA7.

LASPRO
CONSULTORES

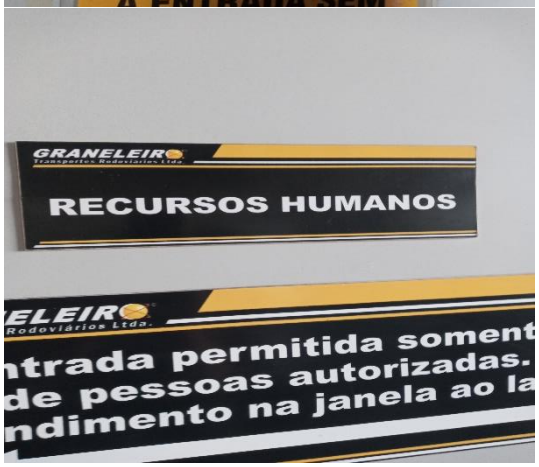

Fone: +55 11 3211-3010 / Fax: +55 11 3255-3727
R. Major Quedinho, 111 - 18º andar • Centro
01050-030 • São Paulo/SP
lasproconsultores.com.br

Fone: + 39-02 79 47 65 / Fax: + 39-02 78 44 97
Via Visconti di Modrone nº 8/10
20122 • Milão/Itália
edoardoricci.it

Este documento é cópia do original, assinado digitalmente por ORESTE NESTOR DE SOUZA LASPRO e Tribunal de Justica do Estado de Sao Paulo, protocolado em 11/04/2023 às 15:22 , sob o número WMRS23700177968
Para conferir o original, acesse o site https://esaj.tjsp.jus.br/pastadigital/pg/abrirConferenciaDocumento.do, informe o processo 0000740-48.2023.8.26.0358 e código tUTtcuA7.

LASPRO
CONSULTORES

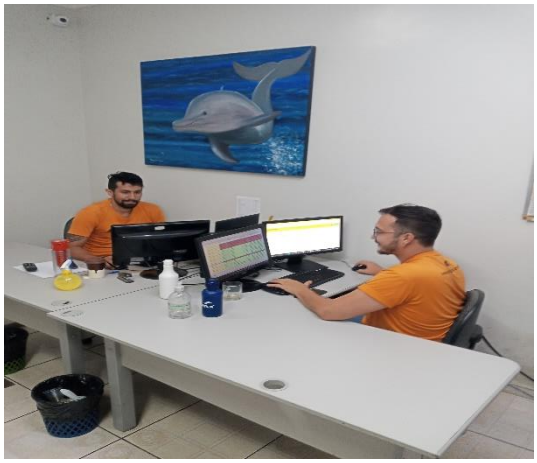

Depto Operacional

Depto T.I.

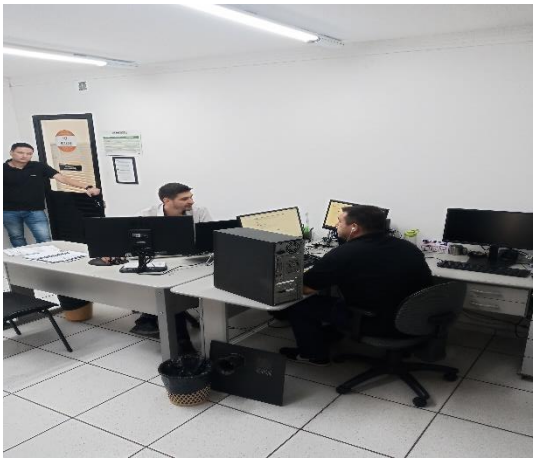

Fone: +55 11 3211-3010 / Fax: +55 11 3255-3727
R. Major Quedinho, 111 - 18º andar • Centro
01050-030 • São Paulo/SP
lasproconsultores.com.br

Fone: + 39-02 79 47 65 / Fax: + 39-02 78 44 97
Via Visconti di Modrone nº 8/10
20122 • Milão/Itália
edoardoricci.it

Este documento é cópia do original, assinado digitalmente por ORESTE NESTOR DE SOUZA LASPRO e Tribunal de Justica do Estado de Sao Paulo, protocolado em 11/04/2023 às 15:22 , sob o número WMRS23700177968
Para conferir o original, acesse o site https://esaj.tjsp.jus.br/pastadigital/pg/abrirConferenciaDocumento.do, informe o processo 0000740-48.2023.8.26.0358 e código tUTtcuA7.

LASPRO
CONSULTORES

Tanques de combustiveis

Área da lavagem

Fone: +55 11 3211-3010 / Fax: +55 11 3255-3727
R. Major Quedinho, 111 - 18º andar • Centro
01050-030 • São Paulo/SP
lasproconsultores.com.br

Fone: + 39-02 79 47 65 / Fax: + 39-02 78 44 97
Via Visconti di Modrone nº 8/10
20122 • Milão/Itália
edoardoricci.it

Este documento é cópia do original, assinado digitalmente por ORESTE NESTOR DE SOUZA LASPRO e Tribunal de Justica do Estado de Sao Paulo, protocolado em 11/04/2023 às 15:22 , sob o número WMRS23700177968
Para conferir o original, acesse o site https://esaj.tjsp.jus.br/pastadigital/pg/abrirConferenciaDocumento.do, informe o processo 0000740-48.2023.8.26.0358 e código tUTtcuA7.

LASPRO
CONSULTORES

Área da Pintura

Manutenção/Eletrica/Borracharia

Fone: +55 11 3211-3010 / Fax: +55 11 3255-3727
R. Major Quedinho, 111 - 18º andar • Centro
01050-030 • São Paulo/SP
lasproconsultores.com.br

Fone: + 39-02 79 47 65 / Fax: + 39-02 78 44 97
Via Visconti di Modrone nº 8/10
20122 • Milão/Itália
edoardoricci.it

Este documento é cópia do original, assinado digitalmente por ORESTE NESTOR DE SOUZA LASPRO e Tribunal de Justica do Estado de Sao Paulo, protocolado em 11/04/2023 às 15:22 , sob o número WMRS23700177968
Para conferir o original, acesse o site https://esaj.tjsp.jus.br/pastadigital/pg/abrirConferenciaDocumento.do, informe o processo 0000740-48.2023.8.26.0358 e código tUTtcuA7.

LASPRO
CONSULTORES

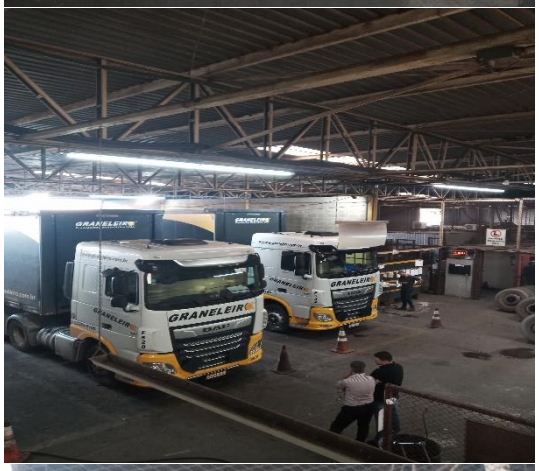

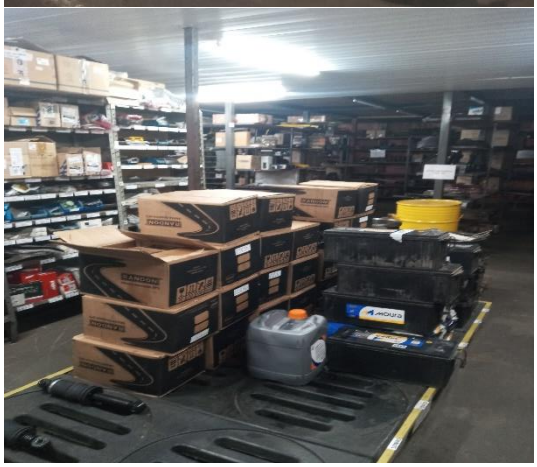

72-1162 CT | LS | CG | FT | TL

Fone: +55 11 3211-3010 / Fax: +55 11 3255-3727
R. Major Quedinho, 111 - 18º andar • Centro
01050-030 • São Paulo/SP
lasproconsultores.com.br

Fone: + 39-02 79 47 65 / Fax: + 39-02 78 44 97
Via Visconti di Modrone nº 8/10
20122 • Milão/Itália
edoardoricci.it

Este documento é cópia do original, assinado digitalmente por ORESTE NESTOR DE SOUZA LASPRO e Tribunal de Justica do Estado de Sao Paulo, protocolado em 11/04/2023 às 15:22 , sob o número WMRS23700177968
Para conferir o original, acesse o site https://esaj.tjsp.jus.br/pastadigital/pg/abrirConferenciaDocumento.do, informe o processo 0000740-48.2023.8.26.0358 e código tUTtcuA7.

LASPRO
CONSULTORES

Pátio

Fone: +55 11 3211-3010 / Fax: +55 11 3255-3727
R. Major Quedinho, 111 - 18º andar • Centro
01050-030 • São Paulo/SP
lasproconsultores.com.br

Fone: + 39-02 79 47 65 / Fax: + 39-02 78 44 97
Via Visconti di Modrone nº 8/10
20122 • Milão/Itália
edoardoricci.it

Este documento é cópia do original, assinado digitalmente por ORESTE NESTOR DE SOUZA LASPRO e Tribunal de Justica do Estado de Sao Paulo, protocolado em 11/04/2023 às 15:22 , sob o número WMRS23700177968
Para conferir o original, acesse o site https://esaj.tjsp.jus.br/pastadigital/pg/abrirConferenciaDocumento.do, informe o processo 0000740-48.2023.8.26.0358 e código tUTtcuA7.

LASPRO
CONSULTORES

Fone: +55 11 3211-3010 / Fax: +55 11 3255-3727
R. Major Quedinho, 111 - 18º andar • Centro
01050-030 • São Paulo/SP
lasproconsultores.com.br

Fone: + 39-02 79 47 65 / Fax: + 39-02 78 44 97
Via Visconti di Modrone nº 8/10
20122 • Milão/Itália
edoardoricci.it

Este documento é cópia do original, assinado digitalmente por ORESTE NESTOR DE SOUZA LASPRO e Tribunal de Justica do Estado de Sao Paulo, protocolado em 11/04/2023 às 15:22 , sob o número WMRS23700177968
Para conferir o original, acesse o site https://esaj.tjsp.jus.br/pastadigital/pg/abrirConferenciaDocumento.do, informe o processo 0000740-48.2023.8.26.0358 e código tUTtcuA7.

LASPRO
CONSULTORES

Estacionamento

Fone: +55 11 3211-3010 / Fax: +55 11 3255-3727
R. Major Quedinho, 111 - 18º andar • Centro
01050-030 • São Paulo/SP
lasproconsultores.com.br

Fone: + 39-02 79 47 65 / Fax: + 39-02 78 44 97
Via Visconti di Modrone nº 8/10
20122 • Milão/Itália
edoardoricci.it

Este documento é cópia do original, assinado digitalmente por ORESTE NESTOR DE SOUZA LASPRO e Tribunal de Justica do Estado de Sao Paulo, protocolado em 11/04/2023 às 15:22 , sob o número WMRS23700177968
Para conferir o original, acesse o site https://esaj.tjsp.jus.br/pastadigital/pg/abrirConferenciaDocumento.do, informe o processo 0000740-48.2023.8.26.0358 e código tUTtcuA7.

LASPRO
CONSULTORES

Prédio Administrativo

Preposto: Antonio Carlos Quintiliano

VIII. SOLICITAÇÃO DE INFORMAÇÕES

53. Da análise da documentação e esclarecimentos disponibilizados pela Recuperanda, a Administradora Judicial verificou a **necessidade de que sejam tomadas as seguintes medidas**:

- Envio das **escriturações contábeis relativas ao mês de fevereiro de 2023**, quais sejam: Balanço Patrimonial, Demonstração do Resultado do Exercício, Balancete Contábil Analítico, Livro Razão.

Fone: +55 11 3211-3010 / Fax: +55 11 3255-3727
R. Major Quedinho, 111 - 18º andar • Centro
01050-030 • São Paulo/SP
lasproconsultores.com.br

Fone: + 39-02 79 47 65 / Fax: + 39-02 78 44 97
Via Visconti di Modrone nº 8/10
20122 • Milão/Itália
edoardoricci.it

Este documento é cópia do original, assinado digitalmente por ORESTE NESTOR DE SOUZA LASPRO e Tribunal de Justica do Estado de Sao Paulo, protocolado em 11/04/2023 às 15:22 , sob o número WMRS23700177968
Para conferir o original, acesse o site https://esaj.tjsp.jus.br/pastadigital/pg/abrirConferenciaDocumento.do, informe o processo 0000740-48.2023.8.26.0358 e código tUTtcuA7.

LASPRO
CONSULTORES

- Envio das **Demonstrações do Fluxo de Caixa**, conforme o CPC 03, relativo ao mês de fevereiro de 2023.

- Envio do resumo da **Folha de Pagamento relativo** ao mês de fevereiro de 2023.

- **Segregação do Passivo Concursal e do Extraconcursal** (planilha suporte segregando o passivo total), de acordo com as escriturações contábeis.

- Os documentos indicados no Termo de Diligência deverão ser encaminhados mensalmente e de forma automática pela Recuperanda, conforme referido termo, sem prejuízo de demais determinações do MM. Juízo recuperacional com relação à documentação contábil e financeira.

IX. CONCLUSÃO

54. Com base nos documentos contábeis apresentados, constata-se que a **GRANELEIRO** possui alto endividamento, sendo a maior parte decorrente da captação de recursos de terceiros – empréstimos e financiamentos.

55. Desta forma, ao considerar a totalidade de dívidas constituídas, nota-se que seus ativos são insuficientes para a cobertura do seu endividamento, destacando que, mesmo com a utilização do imobilizado, permanece a necessidade de captação de recursos a fim de equalização do seu fluxo de caixa.

Fone: +55 11 3211-3010 / Fax: +55 11 3255-3727
R. Major Quedinho, 111 - 18º andar • Centro
01050-030 • São Paulo/SP
lasproconsultores.com.br

Fone: + 39-02 79 47 65 / Fax: + 39-02 78 44 97
Via Visconti di Modrone nº 8/10
20122 • Milão/Itália
edoardoricci.it

Este documento é cópia do original, assinado digitalmente por ORESTE NESTOR DE SOUZA LASPRO e Tribunal de Justica do Estado de Sao Paulo, protocolado em 11/04/2023 às 15:22 , sob o número WMRS23700177968
Para conferir o original, acesse o site https://esaj.tjsp.jus.br/pastadigital/pg/abrirConferenciaDocumento.do, informe o processo 0000740-48.2023.8.26.0358 e código tUTtcuA7.

LASPRO
CONSULTORES

56. Ressalta-se, que, indicando normalidade na operação, em janeiro de 2023 obteve a Recuperanda faturamento líquido na ordem de R$ 24,4 milhões (vinte e quatro milhões e quatrocentos mil reais), o qual foi insuficiente para cobrir todos os dispêndios incorridos no mesmo período, refletindo no resultado líquido negativo de R$ 4,7 milhões (quatro milhões e setecentos mil reais).

X. ENCERRAMENTO

57. Esta Administradora informa que toda a documentação verificada para a elaboração do presente relatório encontra-se à disposição dos interessados, mediante agendamento prévio.

58. Outrossim, esta Auxiliar toma ciência da documentação complementar juntada pela Recuperanda aos autos do processo principal da Recuperação Judicial, bem como apresenta uma breve síntese acerca das informações que foram reapresentadas com base nos apontamentos do Laudo de Constatação Prévia, conforme disposto nos subitens III e VI deste relatório.

59. Esta Auxiliar opina para que seja retificado o valor da causa do processo principal da Recuperação Judicial (autos nº 1000878-95.2023.8.26.0358) para R$ 195.512.496,62 (cento e noventa e cinco milhões quinhentos e doze mil quatrocentos e noventa e seis reais e sessenta e dois centavos), conforme disposto no item III deste relatório.

60. Requer-se, no mais, a intimação da Recuperanda para que apresente a documentação indicada no tópico VIII deste relatório, de forma administrativa, de modo a permitir a análise dos documentos abrangidos pelo "*kit*

Fone: +55 11 3211-3010 / Fax: +55 11 3255-3727
R. Major Quedinho, 111 - 18º andar • Centro
01050-030 • São Paulo/SP
lasproconsultores.com.br

Fone: + 39-02 79 47 65 / Fax: + 39-02 78 44 97
Via Visconti di Modrone nº 8/10
20122 • Milão/Itália
edoardoricci.it

Este documento é cópia do original, assinado digitalmente por ORESTE NESTOR DE SOUZA LASPRO e Tribunal de Justica do Estado de Sao Paulo, protocolado em 11/04/2023 às 15:22 , sob o número WMRS23700177968
Para conferir o original, acesse o site https://esaj.tjsp.jus.br/pastadigital/pg/abrirConferenciaDocumento.do, informe o processo 0000740-48.2023.8.26.0358 e código tUTtcuA7.

LASPRO
CONSULTORES

mensal" nos próximos Relatórios de Atividades ("RMA's"), consoante Termo de Diligência.

61. Por fim, requer-se a juntada dos anexos (***i***) Termo de Diligência e (***ii***) comprovante de postagem das correspondências nos Correios.

62. Sendo o que tinha para o momento, esta Administradora Judicial se coloca à inteira disposição de Vossa Excelência, da Recuperanda, dos credores, bem como do ilustre representante do Ministério Público para quaisquer esclarecimentos que sejam reputados necessários.

São Paulo, 11 de abril de 2023.

LASPRO CONSULTORES LTDA.
Oreste Nestor de Souza Laspro
OAB/SP nº 98.628

Fone: +55 11 3211-3010 / Fax: +55 11 3255-3727
R. Major Quedinho, 111 - 18º andar • Centro
01050-030 • São Paulo/SP
lasproconsultores.com.br

Fone: + 39-02 79 47 65 / Fax: + 39-02 78 44 97
Via Visconti di Modrone nº 8/10
20122 • Milão/Itália
edoardoricci.it

Este documento é cópia do original, assinado digitalmente por ORESTE NESTOR DE SOUZA LASPRO e Tribunal de Justica do Estado de Sao Paulo, protocolado em 11/04/2023 às 15:22 , sob o número WMRS23700177968
Para conferir o original, acesse o site https://esaj.tjsp.jus.br/pastadigital/pg/abrirConferenciaDocumento.do, informe o processo 0000740-48.2023.8.26.0358 e código tUTtcuA7.

LASPRO
CONSULTORES

TERMO DE DILIGÊNCIA

Origem:	**2ª Vara da Comarca de Mirassol do Estado de São Paulo**
Processo n°:	**1000878-95.2023.8.26.0358**
Ação:	**Recuperação Judicial**
Recuperanda:	**Graneleiro Transportes Rodoviários Ltda.**
Data do pedido:	**02/03/2023**

Em **28/03/2023**, **LASPRO CONSULTORES LTDA.**, pessoa jurídica de direito privado, devidamente inscrita no CNPJ/MF nº 22.223.371/0001-15, com sede na Rua Major Quedinho, nº 111, 18º andar, Centro, São Paulo/SP, CEP 01.050-030, representada por **ORESTE NESTOR DE SOUZA LASPRO**, brasileiro, casado, advogado, inscrito da Ordem dos Advogados do Brasil – Seção de São Paulo sob o n° 98.628, com CPF/MF n° 106.450.518-02, Administradora Judicial nomeada nos autos da Recuperação Judicial requerida por **GRANELEIRO TRANSPORTES RODOVIÁRIOS LTDA.**, em atenção à r. decisão de fls. 1774/1788, proferida nos autos do processo em referência, na pessoa de seu preposto, informa que procedeu à realização de diligência no principal estabelecimento da Recuperanda, situada na Avenida Coronel Victor Cândido de Souza, n° 4.030, Bairro Parque Industrial I, CEP nº 15.135-100, Mirassol/SP.

72.1170 | CT | MM | VL

Fone: +55 11 3211-3010 / Fax: +55 11 3255-3727
R. Major Quedinho, 111 - 18° andar • Centro
01050-030 • São Paulo/SP
lasproconsultores.com.br

Fone: + 39-02 79 47 65 / Fax: + 39-02 78 44 97
Via Visconti di Modrone n° 8/10
20122 • Milão/Itália
edoardoricci.it

Este documento é cópia do original, assinado digitalmente por ORESTE NESTOR DE SOUZA LASPRO e Tribunal de Justica do Estado de Sao Paulo, protocolado em 11/04/2023 às 15:22 , sob o número WMRS23700177968
Para conferir o original, acesse o site https://esaj.tjsp.jus.br/pastadigital/pg/abrirConferenciaDocumento.do, informe o processo 0000740-48.2023.8.26.0358 e código cfsfclLD.

LASPRO
CONSULTORES

Adicionalmente, nos termos da r. decisão de deferimento do processamento, a fim de viabilizar a elaboração dos relatórios mensais de atividades da empresa (art. 22, III, c, da Lei 11.101/2005), a Administradora Judicial solicita à Recuperanda, aos seus respectivos administradores e responsáveis para que enviem, de forma contínua e automática, diretamente aos endereços eletrônicos ("e-mails") controladoria@laspro.com.br e contabilidade3@laspro.com.br **até o dia 30 de cada mês**, os seguintes documentos[1] relativos ao mês imediatamente anterior:

1) Balanço Patrimonial assinado (formato .pdf);

2) Demonstração do Resultado do Exercício assinado (formato .pdf);

3) Balancete de verificação com todos os níveis de contas contábeis com saldos comparativos com o mês anterior, (formato .xls – "Excel") com a composição das rubricas do Balanço Patrimonial;

4) Segregação do Passivo Concursal e do Extraconcursal (planilha suporte segregando o passivo total)

5) Comunicação simples por e-mail no caso de lançamentos contábeis em meses anteriormente disponibilizados com a justificativa da alteração do saldo seguida da disponibilização das novas demonstrações;

6) Composição de estoques;

7) Detalhamento de movimentação de bens do Ativo Imobilizado;

8) Demonstração do Fluxo de Caixa conciliado;

9) Extratos de todas as contas bancárias, incluindo correntes e aplicações com sua respectiva conciliação;

10) Relatório financeiro de Clientes e/ou Contas a Receber com a composição dos saldos contábeis (formato .xls – "Excel");

[1] *Sem prejuízo do envio de outros documentos que esta Auxiliar entender necessário no curso de suas análises.*

72.1170 | CT | MM | VL

Fone: +55 11 3211-3010 / Fax: +55 11 3255-3727
R. Major Quedinho, 111 - 18° andar • Centro
01050-030 • São Paulo/SP
lasproconsultores.com.br

Fone: + 39-02 79 47 65 / Fax: + 39-02 78 44 97
Via Visconti di Modrone n° 8/10
20122 • Milão/Itália
edoardoricci.it

Este documento é cópia do original, assinado digitalmente por ORESTE NESTOR DE SOUZA LASPRO e Tribunal de Justica do Estado de Sao Paulo, protocolado em 11/04/2023 às 15:22 , sob o número WMRS23700177968
Para conferir o original, acesse o site https://esaj.tjsp.jus.br/pastadigital/pg/abrirConferenciaDocumento.do, informe o processo 0000740-48.2023.8.26.0358 e código cfsfclLD.

LASPRO
CONSULTORES

11) Relatório financeiro de Fornecedores e demais contas a pagar com a composição dos saldos contábeis (formato .xls – "Excel");

12) Relatório financeiro com a composição de Empréstimos e Financiamentos (formato .xls – "Excel");

13) Relatório Sintético da Folha de Pagamento (*Discriminação de verbas pagas e de descontos*), com indicação do número de funcionários ativos, afastados, demitidos, admitidos, além das respectivas incidências de FGTS, INSS, etc.;

14) Provisionamento mensal de férias e 13° salário, com indicação do número de funcionários em gozo de férias e valores pagos;

15) Indicar nome dos sócios e valor do pró-labore pago a cada um;

16) Fornecer cópia de:

a. Relação de Trabalhadores constantes no arquivo GEFIP/SEFIP - Guia de Recolhimento do FGTS e comprovantes de recolhimento;
b. Guia da Previdência Social – GPS e comprovantes de recolhimento;
c. Protocolo de Envio de Arquivos Conectividade Social;
d. DARF's (*PIS, COFINS, CSSL, IRPJ, IRPF, etc.*), e respectivos comprovantes de recolhimento.
e. Guias de ICMS e comprovantes de recolhimento;
f. Mapa de apuração do ICMS, PIS e da COFINS;
g. Documento de Arrecadação de ISS (*se aplicável*) e comprovante de recolhimento

17) Alteração Contratual (*quando houver*);

18) Organograma empresarial e administrativo;

Ante a imprescindibilidade dos documentos contábeis e financeiros para fins de elaboração dos relatórios, requer-se, adicionalmente, (***a***) o envio dos documentos acima transcritos aos e-mails indicados, e (***b***) a apresentação dos dados (*nome, registro no órgão de classe, contato telefônico* e *e-mail*) do contador

72.1170 | CT | MM | VL

Fone: +55 11 3211-3010 / Fax: +55 11 3255-3727
R. Major Quedinho, 111 - 18° andar • Centro
01050-030 • São Paulo/SP
lasproconsultores.com.br

Fone: + 39-02 79 47 65 / Fax: + 39-02 78 44 97
Via Visconti di Modrone n° 8/10
20122 • Milão/Itália
edoardoricci.it

Este documento é cópia do original, assinado digitalmente por ORESTE NESTOR DE SOUZA LASPRO e Tribunal de Justica do Estado de Sao Paulo, protocolado em 11/04/2023 às 15:22 , sob o número WMRS23700177968
Para conferir o original, acesse o site https://esaj.tjsp.jus.br/pastadigital/pg/abrirConferenciaDocumento.do, informe o processo 0000740-48.2023.8.26.0358 e código cfsfclLD.

LASPRO
CONSULTORES

responsável pela(s) Recuperanda(s), **no prazo de 48 (quarenta e oito) horas a contar da assinatura deste termo.**

Sem prejuízo, a Recuperanda também deverá, nos termos do art. 52, IV, da Lei 11.101/2005 e do item 4 da r. decisão de fls. 1774/1788[2], apresentar **as contas mensais** no processo recuperacional, cujos documentos devem ser protocolados como incidente à recuperação judicial.

Para os devidos fins, lavramos o presente termo em 4 (quatro) laudas, assinado pelo preposto da Administradora Judicial e pelo representante da Recuperanda.

São Paulo, 28 de março de 2023.

LASPRO CONSULTORES LTDA.
Administradora Judicial

GRANELEIRO TRANSPORTES RODOVIÁRIOS LTDA.
Recuperanda
Graneleiro Transportes Rodoviários Ltda
Rosiani M. R. Salgueiro
Diretora de Pessoas e Qualidade
CPF: 066.084.038-36

[2] *Determino à devedora, nos termos do art. 52, IV, da Lei 11.101/2005, a "apresentação de contas demonstrativas mensais enquanto perdurar a recuperação judicial, sob pena de destituição de seus administradores", sendo que o primeiro demonstrativo mensal deverá ser protocolado como incidente à recuperação judicial, ao passo que não deverão ser juntados nos autos principais, sendo que os demonstrativos mensais subsequentes deverão ser, sempre, direcionados ao incidente já instaurado.*

72.1170 | CT | MM | VL

Fone: +55 11 3211-3010 / Fax: +55 11 3255-3727
R. Major Quedinho, 111 - 18° andar • Centro
01050-030 • São Paulo/SP
lasproconsultores.com.br

Fone: + 39-02 79 47 65 / Fax: + 39-02 78 44 97
Via Visconti di Modrone n° 8/10
20122 • Milão/Itália
edoardoricci.it

Este documento é cópia do original, assinado digitalmente por ORESTE NESTOR DE SOUZA LASPRO e Tribunal de Justica do Estado de Sao Paulo, protocolado em 11/04/2023 às 15:22 , sob o número WMRS23700177968
Para conferir o original, acesse o site https://esaj.tjsp.jus.br/pastadigital/pg/abrirConferenciaDocumento.do, informe o processo 0000740-48.2023.8.26.0358 e código cfsfclLD.

Demonstrativo Resumido de Serviços Prestados

BJ - GOLDEN POST PRESTACAO DE SERVICOS LTDA - CNPJ: 48.083.356/0001-62

Período de: 01/04/2023 00:00 até: 10/04/2023 23:59 - Data de emissão: 11/04/2023
Cliente: 31174 - GRANELEIRO TRANSPORTES RODOVIARIOS LTDA CPF/CGC: 47.888.128/0001-05 - Endereço: RUA ARTHEMIO DIONIZIO DA COSTA 210

CARTA REGISTRADA COM AVISTA SFRANQ

Data	Destinatár	CEP/País	UF	Peso(g)	Cub.(g)	Qtde	Registro	Outros	Obs	Conta/lote	N. F.	Decl	Unit.	Valor R$
03/04/2023	REPEL AUTOMOTIVA L	15080-300	SP	10		1	BR433803010	AR						17,25
03/04/2023	J L DISTRIBUIDORA	15080-480	SP	10		1	BR433803023	AR						17,25
03/04/2023	FMS FREIOS LTDA	15081-270	SP	10		1	BR433803037	AR						17,25
03/04/2023	RODOBENS VEICULOS	15081-490	SP	10		1	BR433803045	AR						17,25
03/04/2023	RODONAVES CAMINHOE	15081-500	SP	10		1	BR433803054	AR						17,25
03/04/2023	ROBSON F A DE MARC	15081-500	SP	10		1	BR433803068	AR						17,25
03/04/2023	D CAMINHO CAMINHOE	15082-000	SP	10		1	BR433803071	AR						17,25
03/04/2023	LUIS CARLOS DE OLI	15084-180	SP	10		1	BR433803085	AR						17,25
03/04/2023	IGOR PEREZI DE PAU	15084-190	SP	10		1	BR433803099	AR						17,25
03/04/2023	I F DA SILVA CHAVE	15086-000	SP	10		1	BR433803108	AR						17,25
03/04/2023	Z TECNOLOGIA LTDA	15086-020	SP	10		1	BR433803111	AR						17,25
03/04/2023	MGM DISTRIBUIDORA	15086-250	SP	10		1	BR433803125	AR						17,25
03/04/2023	CENTER ROLL RIO PR	15091-050	SP	10		1	BR433803139	AR						17,25
03/04/2023	PORTOBENS ADM DE C	15091-365	SP	10		1	BR433803142	AR						17,25
03/04/2023	VEGA GUINCHOS E SE	15092-150	SP	10		1	BR433803156	AR						17,25
03/04/2023	ANDRE JOSE DA ROCH	15110-000	SP	10		1	BR433803160	AR						17,25
03/04/2023	CLAUDINEI DOS SANT	15110-000	SP	10		1	BR433803173	AR						17,25
03/04/2023	WILLIAN DE OLIVEIR	15110-000	SP	10		1	BR433803187	AR						17,25
03/04/2023	GUILHERME AUGUSTO	15115-000	SP	10		1	BR433803195	AR						17,25
03/04/2023	SPA INDUSTRIA QUIM	15115-000	SP	10		1	BR433803200	AR						17,25
03/04/2023	IMPERIO CASA DE MO	15120-000	SP	10		1	BR433803213	AR						17,25
03/04/2023	ANDRE RODRIGUES SC	15131-132	SP	10		1	BR433803227	AR						17,25
03/04/2023	GUILHERME BAPTISTA	15131-140	SP	10		1	BR433803235	AR						17,25
03/04/2023	JOAO PAULO DOS ANJ	15145-000	SP	10		1	BR433803244	AR						17,25
03/04/2023	SILVIOMAR CAMPOS	15138-022	SP	10		1	BR433803258	AR						17,25
03/04/2023	SUZANE ZANINI DOS	15138-226	SP	10		1	BR433803261	AR						17,25
03/04/2023	TAYNA CRISTINA LEI	15133-872	SP	10		1	BR433803275	AR						17,25
03/04/2023	VICTOR HUGO FAQUIM	15133-304	SP	10		1	BR433803289	AR						17,25
03/04/2023	ATUAL MECANICA CAM	15132-112	SP	10		1	BR433803292	AR						17,25
03/04/2023	COMERCIAL CAVAZZAN	15135-160	SP	10		1	BR433803301	AR						17,25
03/04/2023	JOAO SOLER JANASCO	15135-001	SP	10		1	BR433803315	AR						17,25
03/04/2023	KIMITROL INDUSTRIA	15130-780	SP	10		1	BR433803329	AR						17,25
03/04/2023	MALAGUTI MALAGUT	15133-364	SP	10		1	BR433803332	AR						17,25
03/04/2023	MARK PAPELARIA E P	15130-013	SP	10		1	BR433803346	AR						17,25
03/04/2023	VOLPATTO MATERIAIS	15130-001	SP	10		1	BR433803350	AR						17,25
03/04/2023	ADEILTO HONORIO	15130-001	SP	10		1	BR433803363	AR						17,25
03/04/2023	GABRIEL NANTES	15130-001	SP	10		1	BR433803377	AR						17,25
03/04/2023	LH ITO	15130-001	SP	10		1	BR433803385	AR						17,25
03/04/2023	MOACYR DE OLIVEIRA	15130-001	SP	10		1	BR433803394	AR						17,25
03/04/2023	PAULO ROBERTO FRAN	15130-001	SP	10		1	BR433803403	AR						17,25
03/04/2023	BS DE GREGORIO	15130-001	SP	10		1	BR433803417	AR						17,25
03/04/2023	COMERCIO DE PRODUT	15130-001	SP	10		1	BR433803425	AR						17,25
03/04/2023	COOPERATIVA DE CRE	15130-001	SP	10		1	BR433803434	AR						17,25
03/04/2023	J A COMERCIO DE PE	15130-001	SP	10		1	BR433803448	AR						17,25
03/04/2023	JS NEGOCIOS IMOBIL	15130-001	SP	10		1	BR433803451	AR						17,25
03/04/2023	MIRACOR COMERCIO D	15130-001	SP	10		1	BR433803465	AR						17,25
03/04/2023	ERICA MACHADO	15130-017	SP	10		1	BR433803479	AR						17,25
03/04/2023	MARCOS ANTONIO AMA	15130-025	SP	10		1	BR433803482	AR						17,25
03/04/2023	NEUSA MARIA GUSSON	15130-031	SP	10		1	BR433803496	AR						17,25
03/04/2023	MONICA COVIZZI	15130-053	SP	10		1	BR433803505	AR						17,25
03/04/2023	ELETRO PADUA LTDA	15130-067	SP	10		1	BR433803519	AR						17,25
03/04/2023	CABRAL CASTILHO	15130-069	SP	10		1	BR433803522	AR						17,25
Total						**52**								**897,00**

Este documento é cópia do original, assinado digitalmente por ORESTE NESTOR DE SOUZA LASPRO e Tribunal de Justica do Estado de Sao Paulo , protocolado em 11/04/2023 às 15:22 , sob o número WMRS23700177968
Para conferir o original, acesse o site https://esaj.tjsp.jus.br/pastadigital/pg/abrirConferenciaDocumento.do, informe o processo 0000740-48.2023.8.26.0356 e código 09HZOmB.

Demonstrativo Resumido de Serviços Prestados

BJ - GOLDEN POST PRESTACAO DE SERVICOS LTDA - CNPJ: 48.083.356/0001-62

Período de: 01/04/2023 00:00 até: 10/04/2023 23:59 - Data de emissão: 11/04/2023
Cliente: 31174 - GRANELEIRO TRANSPORTES RODOVIARIOS LTDA CPF/CGC: 47.888.128/0001-05 - Endereço: RUA ARTHEMIO DIONIZIO DA COSTA 210

CARTA REGISTRADA COM AVISTA SFRANQ

Data	Destinatár	CEP/País	UF	Peso(g)	Cub.(g)	Qtde	Registro	Outros	Obs	Conta/lote	N. F.	Decl	Unit.	Valor R$
03/04/2023	ANDRE FRANCISCO FA	15130-071	SP	10		1	BR433803536	AR						17,25
03/04/2023	LUCELIA FERNANDES	15130-100	SP	10		1	BR433803540	AR						17,25
03/04/2023	SIMONE SOUZA	15130-246	SP	10		1	BR433803553	AR						17,25
03/04/2023	MARLON BARBOSA	15130-640	SP	10		1	BR433803567	AR						17,25
03/04/2023	JESSICA VANESSAGUL	15130-720	SP	10		1	BR433803575	AR						17,25
03/04/2023	FERNANDA GOMIDE	15130-970	SP	10		1	BR433803584	AR						17,25
03/04/2023	GILBERTO CESAR RIB	15130-970	SP	10		1	BR433803598	AR						17,25
03/04/2023	JOSE RICARDO DA SI	15131-132	SP	10		1	BR433803607	AR						17,25
03/04/2023	SCANIA LATIN AMERI	09810-000	SP	10		1	BR433803615	AR						17,25
03/04/2023	MAXSEG COMERCIO	09820-000	SP	10		1	BR433803624	AR						17,25
03/04/2023	TOSTA E TRINDADE	11015-504	SP	10		1	BR433803638	AR						17,25
03/04/2023	BORRACHARIA DO TIG	11471-030	SP	10		1	BR433803641	AR						17,25
03/04/2023	CONTE E KAWANAMI	11570-000	SP	10		1	BR433803655	AR						17,25
03/04/2023	MARCELO DOS SANTOS	11702-020	SP	10		1	BR433803669	AR						17,25
03/04/2023	IPIRANGA PRODUTOS	12226-551	SP	10		1	BR433803672	AR						17,25
03/04/2023	CUBATAO SPACE	11500-020	SP	10		1	BR433803686	AR						17,25
03/04/2023	S DA SILVA	12232-875	SP	10		1	BR433803690	AR						17,25
03/04/2023	ANA PAULA	12241-040	SP	10		1	BR433803709	AR						17,25
03/04/2023	PERIM COMERCIO	12286-140	SP	10		1	BR433803712	AR						17,25
03/04/2023	TRANSRIO CAMINHOES	12286-140	SP	10		1	BR433803726	AR						17,25
03/04/2023	NEOBETEL EPI	12340-010	SP	10		1	BR433803730	AR						17,25
03/04/2023	ERIK LUIZ	12400-400	SP	10		1	BR433803743	AR						17,25
03/04/2023	J M DE SOUZA	12411-010	SP	10		1	BR433803757	AR						17,25
03/04/2023	YAN FABIO	12413-060	SP	10		1	BR433803765	AR						17,25
03/04/2023	ZILDA APARECIDO	12413-430	SP	10		1	BR433803774	AR						17,25
03/04/2023	JOSINEI SIMOES	12414-060	SP	10		1	BR433803788	AR						17,25
03/04/2023	PAULO MACEDO	12414-090	SP	10		1	BR433803791	AR						17,25
03/04/2023	JORGE LUIS	12414-220	SP	10		1	BR433803805	AR						17,25
03/04/2023	W N DE ARAUJO	12414-240	SP	10		1	BR433803814	AR						17,25
03/04/2023	GUIMARAES	12414-270	SP	10		1	BR433803828	AR						17,25
03/04/2023	SANTOS SANTOS	12414-300	SP	10		1	BR433803831	AR						17,25
03/04/2023	VINICIUS DE SOUZA	12414-435	SP	10		1	BR433803845	AR						17,25
03/04/2023	AUTO RADIADORES	12420-010	SP	10		1	BR433803859	AR						17,25
03/04/2023	CARLOS LEME	12420-200	SP	10		1	BR433803862	AR						17,25
03/04/2023	GIOVANNI	12422-050	SP	10		1	BR433803876	AR						17,25
03/04/2023	DE NIGRIS	12580-001	SP	10		1	BR433803880	AR						17,25
03/04/2023	ESKELSON SUPER	12605-530	SP	10		1	BR433803893	AR						17,25
03/04/2023	PIRASA VEICULOS	13024-500	SP	10		1	BR433803902	AR						17,25
03/04/2023	REFLETIVAS	13031-402	SP	10		1	BR433803916	AR						17,25
03/04/2023	CPX DISTRIBUIDORS	13033-210	SP	10		1	BR433803920	AR						17,25
03/04/2023	MAGNUM DISTRIBUIDO	13040-003	SP	10		1	BR433803933	AR						17,25
03/04/2023	MGM DISTRIBUIDORS	13040-003	SP	10		1	BR433803947	AR						17,25
03/04/2023	OCTAVIO ZOCCOLI	13050-030	SP	10		1	BR433803955	AR						17,25
03/04/2023	SAMULE DA SILVA	13056-202	SP	10		1	BR433803964	AR						17,25
03/04/2023	CARLOS DUARTE	13056-773	SP	10		1	BR433803978	AR						17,25
03/04/2023	J R LEME	13068-601	SP	10		1	BR433803981	AR						17,25
03/04/2023	TARCISIO DE MATOS	13070-028	SP	10		1	BR433803995	AR						17,25
03/04/2023	ANGELICA LUCIA	13080-650	SP	10		1	BR433804001	AR						17,25
03/04/2023	E32 COMERCIO	13080-650	SP	10		1	BR433804015	AR						17,25
03/04/2023	RODONAVE CAMINHOES	13087-580	SP	10		1	BR433804029	AR						17,25
03/04/2023	IPIRANGA PROD	13140-031	SP	10		1	BR433804032	AR						17,25
Total						**51**								**879,75**

Este documento é cópia do original, assinado digitalmente por ORESTE NESTOR DE SOUZA LASPRO e Tribunal de Justica do Estado de Sao Paulo , protocolado em 11/04/2023 às 15:22 , sob o número WMRS23700177968
Para conferir o original, acesse o site https://esaj.tjsp.jus.br/pastadigital/pg/abrirConferenciaDocumento.do,informe o processo 0007740-48.2023.8.26.0356 e código 09HZOmB.

Demonstrativo Resumido de Serviços Prestados

BJ - GOLDEN POST PRESTACAO DE SERVICOS LTDA - CNPJ: 48.083.356/0001-62

Período de: 01/04/2023 00:00 até: 10/04/2023 23:59 - Data de emissão: 11/04/2023
Cliente: 31174 - GRANELEIRO TRANSPORTES RODOVIARIOS LTDA CPF/CGC: 47.888.128/0001-05 - Endereço: RUA ARTHEMIO DIONIZIO DA COSTA 210

CARTA REGISTRADA COM AVISTA SFRANQ

Data	Destinatár	CEP/País	UF	Peso(g)	Cub.(g)	Qtde	Registro	Outros	Obs	Conta/lote	N. F.	Decl	Unit.	Valor R$
03/04/2023	SILCON	13144-600	SP	10		1	BR433804046	AR						7,25
03/04/2023	CCM X	13148-163	SP	10		1	BR433804050	AR						7,25
03/04/2023	DANIEL SILVA	13157-266	SP	10		1	BR433804063	AR						7,25
03/04/2023	IZAEL ARAUJO	13160-001	SP	10		1	BR433804077	AR						7,25
03/04/2023	WALDEMIR CHINARELL	13173-290	SP	10		1	BR433804085	AR						7,25
03/04/2023	RESSOLAGEM MARQUES	13175-090	SP	10		1	BR433804094	AR						7,25
03/04/2023	MACPONTA	13177-901	SP	10		1	BR433804103	AR						7,25
03/04/2023	IS TAVARES	13178-353	SP	10		1	BR433804117	AR						7,25
03/04/2023	MERCALF	13179-040	SP	10		1	BR433804125	AR						7,25
03/04/2023	COSMAR	13209-500	SP	10		1	BR433804134	AR						7,25
03/04/2023	RETIFICA ITATIBA	13250-200	SP	10		1	BR433804148	AR						7,25
03/04/2023	ALESANDRO BREVE	13277-530	SP	10		1	BR433804151	AR						7,25
03/04/2023	GP PNEUS	13279-410	SP	10		1	BR433804165	AR						7,25
03/04/2023	MAGGI ADM	13309-045	SP	10		1	BR433804179	AR						7,25
03/04/2023	GPR CAPITAL	13338-050	SP	10		1	BR433804182	AR						7,25
03/04/2023	PIRASA	13420-360	SP	10		1	BR433804196	AR						7,25
03/04/2023	TIAGO DE LIMA	13423-400	SP	10		1	BR433804205	AR						7,25
03/04/2023	SERGIO LUIS	13454-032	SP	10		1	BR433804219	AR						7,25
03/04/2023	LUIS CESAR	13454-335	SP	10		1	BR433804222	AR						7,25
03/04/2023	LUCIANO FELIX	13454-360	SP	10		1	BR433804236	AR						7,25
03/04/2023	ANDRE SCARELI	13454-375	SP	10		1	BR433804240	AR						7,25
03/04/2023	JENOEFA	13456-401	SP	10		1	BR433804253	AR						7,25
03/04/2023	JOAO RIBEIRO	13456-733	SP	10		1	BR433804267	AR						7,25
03/04/2023	RS DE LIMA	13457-125	SP	10		1	BR433804275	AR						7,25
03/04/2023	POSTO DE MOLAS	13467-070	SP	10		1	BR433804284	AR						7,25
03/04/2023	AMERICILLOS	13467-626	SP	10		1	BR433804298	AR						7,25
03/04/2023	TERLIMP	13469-080	SP	10		1	BR433804307	AR						7,25
03/04/2023	ALEXANDRA	13469-670	SP	10		1	BR433804315	AR						7,25
03/04/2023	RUBILEIS CLARO	13470-411	SP	10		1	BR433804324	AR						7,25
03/04/2023	RITA APARECIDA	13471-800	SP	10		1	BR433804338	AR						7,25
03/04/2023	AMERILUB	13473-151	SP	10		1	BR433804341	AR						7,25
03/04/2023	TSD LOG	13473-490	SP	10		1	BR433804355	AR						7,25
03/04/2023	SILMARA MOREIRA	13476-735	SP	10		1	BR433804369	AR						7,25
03/04/2023	CARLOS KAZUO	13477-350	SP	10		1	BR433804372	AR						7,25
03/04/2023	DARL COMERCIO	13478-601	SP	10		1	BR433804386	AR						7,25
03/04/2023	ODAIR PEDRO	13478-640	SP	10		1	BR433804390	AR						7,25
03/04/2023	PRADO E VELOSO	13478-720	SP	10		1	BR433804409	AR						7,25
03/04/2023	VOLKSWAGEN TRUCK	27536-000	RJ	10		1	BR433804412	AR						7,25
03/04/2023	CAMARGO	27537-000	RJ	10		1	BR433804426	AR						7,25
03/04/2023	DISTRIBUIDORA AUTO	29104-491	ES	10		1	BR433804430	AR						7,25
03/04/2023	COMERCIAL ZOIM	29130-010	ES	10		1	BR433804443	AR						7,25
03/04/2023	TRES IRMAOS	29135-001	ES	10		1	BR433804457	AR						7,25
03/04/2023	KML HETER	29135-001	ES	10		1	BR433804465	AR						7,25
03/04/2023	POSTO DE MOLAS	29136-010	ES	10		1	BR433804474	AR						7,25
03/04/2023	SK AUTOMOTIVE	29136-552	ES	10		1	BR433804488	AR						7,25
03/04/2023	FORBRAS	29148-022	ES	10		1	BR433804491	AR						7,25
03/04/2023	ATACADO UNIAO	29161-414	ES	10		1	BR433804505	AR						7,25
03/04/2023	AMF	29490-000	ES	10		1	BR433804514	AR						7,25
03/04/2023	ALEXIS	37195-000	MG	10		1	BR433804528	AR						7,25
03/04/2023	KERLLEY ALESSANDRO	37561-840	MG	10		1	BR433804531	AR						7,25
03/04/2023	ANTONIO JOSE	38200-001	MG	10		1	BR433804545	AR						7,25
Total						**51**								**[illegible]**

Impresso via Postalnet

Este documento é cópia do original, assinado digitalmente por ORESTE NESTOR DE SOUZA LASPRO e Tribunal de Justica do Estado de Sao Paulo , protocolado em 11/04/2023 às 15:22 , sob o número WMRS23700177968
Para conferir o original, acesse o site https://esaj.tjsp.jus.br/pastadigital/pg/abrirConferenciaDocumento.do,informe o processo 0000740-48.2023.8.26.0356 e código 9HZCMB.

Demonstrativo Resumido de Serviços Prestados

BJ - GOLDEN POST PRESTACAO DE SERVICOS LTDA - CNPJ: 48.083.356/0001-62

Período de: 01/04/2023 00:00 até: 10/04/2023 23:59 - Data de emissão: 11/04/2023
Cliente: 31174 - GRANELEIRO TRANSPORTES RODOVIARIOS LTDA CPF/CGC: 47.888.128/0001-05 - Endereço: RUA ARTHEMIO DIONIZIO DA COSTA 210

CARTA REGISTRADA COM AVISTA SFRANQ

Data	Destinatár	CEP/País	UF	Peso(g)	Cub.(g)	Qtde	Registro	Outros	Obs	Conta/lote	N. F.	Decl	Unit.	Valor R$
03/04/2023	BORRACHARIA JAO	38202-132	MG	10		1	BR433804559	AR						17,25
03/04/2023	ANCIVALDO ROBERTO	38440-126	MG	10		1	BR433804562	AR						17,25
03/04/2023	FELIPE SANTOS	48180-000	BA	10		1	BR433804576	AR						17,25
03/04/2023	GUGA PNEUS INDUSTR	49200-000	SE	10		1	BR433804580	AR						17,25
03/04/2023	FRANCISCO ALBERTO	65901-340	MA	10		1	BR433804593	AR						17,25
03/04/2023	SECRETARIA DA RECE	70048-900	DF	10		1	BR433804602	AR						17,25
03/04/2023	INSTITUTO NACIONAL	70070-946	DF	10		1	BR433804616	AR						17,25
03/04/2023	CAIXA ECONOMICA FE	70092-900	DF	10		1	BR433804620	AR						17,25
03/04/2023	CAIXA ECONOMICA FE	70092-900	DF	10		1	BR433804633	AR						17,25
03/04/2023	DISTRIBUIDORA AUTO	71225-524	DF	10		1	BR433804647	AR						17,25
03/04/2023	ISMAEL LOPES	71828-421	DF	10		1	BR433804655	AR						17,25
03/04/2023	S R SANTIAGO REPAR	72025-300	DF	10		1	BR433804664	AR						17,25
03/04/2023	CPX DISTRIBUIDORA	74445-360	GO	10		1	BR433804678	AR						17,25
03/04/2023	COVEZI CAMINHOES	74976-160	GO	10		1	BR433804681	AR						17,25
03/04/2023	SOLANGE ALVES DE A	74989-840	GO	10		1	BR433804695	AR						17,25
03/04/2023	FACCHINI S/A	75132-015	GO	10		1	BR433804704	AR						17,25
03/04/2023	DIAS E RAMOS LTDA	75520-210	GO	10		1	BR433804718	AR						17,25
03/04/2023	JOAO LUIZ RODRIGUE	75840-000	GO	10		1	BR433804721	AR						17,25
03/04/2023	PAULO JUNIOR	75840-000	GO	10		1	BR433804735	AR						17,25
03/04/2023	AUTO MECANICA CABE	75902-261	GO	10		1	BR433804749	AR						17,25
03/04/2023	RODOBENS VEICULOS	75905-732	GO	10		1	BR433804752	AR						17,25
03/04/2023	JCM SERVICOS	78098-000	MT	10		1	BR433804766	AR						17,25
03/04/2023	VEDANA COMERCIO DE	78098-970	MT	10		1	BR433804770	AR						17,25
03/04/2023	FABIOLA ALVES	78098-970	MT	10		1	BR433804783	AR						17,25
03/04/2023	MAGNON DE SOUZA	78098-970	MT	10		1	BR433804797	AR						17,25
03/04/2023	JG SOUZA DA CRUZ	78099-175	MT	10		1	BR433804806	AR						17,25
03/04/2023	EEG COMERCIO VAREL	79601-002	MS	10		1	BR433804810	AR						17,25
03/04/2023	AMERICA TRUCK	79601-970	MS	10		1	BR433804823	AR						17,25
03/04/2023	RICARDO QUEIROZ	79601-970	MS	10		1	BR433804837	AR						17,25
03/04/2023	CASA DAS MANGUEIRA	79603-011	MS	10		1	BR433804845	AR						17,25
03/04/2023	MAIS FREIOS LTDA	79610-100	MS	10		1	BR433804854	AR						17,25
03/04/2023	MARIA INEUZA ALVES	79610-320	MS	10		1	BR433804868	AR						17,25
03/04/2023	MARIA CELINA	79620-340	MS	10		1	BR433804871	AR						17,25
03/04/2023	REBUCCI E REBUCCI	79621-065	MS	10		1	BR433804885	AR						17,25
03/04/2023	SERGIO APARECIDO	79621-202	MS	10		1	BR433804899	AR						17,25
03/04/2023	AMANDA FRANCIELLE	79622-012	MS	10		1	BR433804908	AR						17,25
03/04/2023	HIRATA NOBILE PROD	79630-001	MS	10		1	BR433804911	AR						17,25
03/04/2023	DIEGO ROMERO	79630-734	MS	10		1	BR433804925	AR						17,25
03/04/2023	RPM PECAS E ACESSO	79640-099	MS	10		1	BR433804939	AR						17,25
03/04/2023	RUBER FLAVIO	79640-616	MS	10		1	BR433804942	AR						17,25
03/04/2023	RUBER FLAVIO	79640-616	MS	10		1	BR433804956	AR						17,25
03/04/2023	RIVERSA VOLVO	79641-300	MS	10		1	BR433804960	AR						17,25
03/04/2023	AUTO PECAS E MECAN	79645-285	MS	10		1	BR433804973	AR						17,25
03/04/2023	ICCAP IMPLEMENTOS	79645-285	MS	10		1	BR433804987	AR						17,25
03/04/2023	GILMAR JUNIOR	79690-000	MS	10		1	BR433804995	AR						17,25
03/04/2023	CICERO FRANCISCO	79950-000	MS	10		1	BR433805007	AR						17,25
03/04/2023	SB CREDITO	80010-000	PR	10		1	BR433805015	AR						17,25
03/04/2023	SECREATARIA DO EST	80420-010	PR	10		1	BR433805024	AR						17,25
03/04/2023	FUNDO DE INVESTIME	80620-200	PR	10		1	BR433805038	AR						17,25
03/04/2023	BANCO CNH INDUSTRI	81170-901	PR	10		1	BR433805041	AR						17,25
03/04/2023	VOLVO DO BRASIL	81260-000	PR	10		1	BR433805055	AR						17,25
Total						**51**								**879,75**

Este documento é cópia do original, assinado digitalmente por ORESTE NESTOR DE SOUZA LASPRO e Tribunal de Justica do Estado de Sao Paulo , protocolado em 11/04/2023 às 15:22 , sob o número WMRS23700177968
Para conferir o original, acesse o site https://esaj.tjsp.jus.br/pastadigital/pg/abrirConferenciaDocumento.do,informe o processo 0007740-48.2023.8.26.0356 e código 09HZOmB.

Demonstrativo Resumido de Serviços Prestados

BJ - GOLDEN POST PRESTACAO DE SERVICOS LTDA - CNPJ: 48.083.356/0001-62

Período de: 01/04/2023 00:00 até: 10/04/2023 23:59 - Data de emissão: 11/04/2023
Cliente: 31174 - GRANELEIRO TRANSPORTES RODOVIARIOS LTDA CPF/CGC: 47.888.128/0001-05 - Endereço: RUA ARTHEMIO DIONIZIO DA COSTA 210

CARTA REGISTRADA COM AVISTA SFRANQ

Data	Destinatár	CEP/País	UF	Peso(g)	Cub.(g)	Qtde	Registro	Outros	Obs	Conta/lote	N. F.	Decl	Unit.	Valor R$
03/04/2023	BANCO VOLVO	81260-900	PR	10		1	BR433805069	AR						17,25
03/04/2023	DEX PECAS E COMPON	81460-050	PR	10		1	BR433805072	AR						17,25
03/04/2023	MOLAS BRASIL PECAS	81900-502	PR	10		1	BR433805086	AR						17,25
03/04/2023	CPX DISTRIBUIDORA	81935-006	PR	10		1	BR433805090	AR						17,25
03/04/2023	MEC DIESEL INDUSTR	83090-360	PR	10		1	BR433805109	AR						17,25
03/04/2023	PEREIRA DA LUZ	84062-016	PR	10		1	BR433805112	AR						17,25
03/04/2023	MECANICA PERECK	84064-210	PR	10		1	BR433805126	AR						17,25
03/04/2023	V P L PECAS AUTOMO	84064-430	PR	10		1	BR433805130	AR						17,25
03/04/2023	BANCO PACCAR	84072-190	PR	10		1	BR433805143	AR						17,25
03/04/2023	DAF CAMINHOES	84072-190	PR	10		1	BR433805157	AR						17,25
03/04/2023	LINDACIR EVANGELIS	84250-000	PR	10		1	BR433805165	AR						17,25
03/04/2023	WILLIAM GABRIEL	84250-000	PR	10		1	BR433805174	AR						17,25
03/04/2023	PEREIRA DA LUZ	84266-090	PR	10		1	BR433805188	AR						17,25
03/04/2023	NAIARA BOBIG	84266-090	PR	10		1	BR433805191	AR						17,25
03/04/2023	S T ANTUNES E ANTU	84267-450	PR	10		1	BR433805205	AR						17,25
03/04/2023	ROGERIO FRIAS	15045-400	SP	10		1	BR433805214	AR						17,25
03/04/2023	MARCOS FERREIRA	15045-512	SP	10		1	BR433805228	AR						17,25
03/04/2023	ALINE DIAS	15045-530	SP	10		1	BR433805231	AR						17,25
03/04/2023	JUVENAL GONCALVES	14870-010	SP	10		1	BR433805245	AR						17,25
03/04/2023	SECRETARIA DA FAZE	01017-911	SP	10		1	BR433805259	AR						17,25
03/04/2023	FUNDO DE INVESTIME	01310-923	SP	10		1	BR433805262	AR						17,25
03/04/2023	FUNDO DE INVESTIME	01310-923	SP	10		1	BR433805276	AR						17,25
03/04/2023	BANCO DAYCOVAL	01311-200	SP	10		1	BR433805280	AR						17,25
03/04/2023	BANCO SOFISA	01418-100	SP	10		1	BR433805293	AR						17,25
03/04/2023	BANCO SOFISA	01418-100	SP	10		1	BR433805302	AR						17,25
03/04/2023	FUNDO DE INVESTIME	01451-011	SP	10		1	BR433805316	AR						17,25
03/04/2023	BANCO DE RENDIMENT	01451-905	SP	10		1	BR433805320	AR						17,25
03/04/2023	REAG RECEBEVEIS	01452-000	SP	10		1	BR433805333	AR						17,25
03/04/2023	M A SARAIVA	01452-001	SP	10		1	BR433805347	AR						17,25
03/04/2023	ANDALUZ FUNDO DE I	01452-002	SP	10		1	BR433805355	AR						17,25
03/04/2023	APPALOOSA FUNDO DE	01452-002	SP	10		1	BR433805364	AR						17,25
03/04/2023	BANCRED FUNDO DE I	01452-002	SP	10		1	BR433805378	AR						17,25
03/04/2023	BCR FUNDO DE INVES	01452-002	SP	10		1	BR433805381	AR						17,25
03/04/2023	FLOWINVEST FUNDO D	01452-002	SP	10		1	BR433805395	AR						17,25
03/04/2023	FUNDO DE INVESTIME	01452-002	SP	10		1	BR433805404	AR						17,25
03/04/2023	LECCA FUNDO DE INV	01452-002	SP	10		1	BR433805418	AR						17,25
03/04/2023	PUMA FUNDO DE INVE	01452-002	SP	10		1	BR433805421	AR						17,25
03/04/2023	RDF FUNDO DE INVES	01452-002	SP	10		1	BR433805435	AR						17,25
03/04/2023	SOLAR FUNDO	01452-002	SP	10		1	BR433805449	AR						17,25
03/04/2023	SRM EXODUS	01452-002	SP	10		1	BR433805452	AR						17,25
03/04/2023	TREVISO FUNDO	01452-002	SP	10		1	BR433805466	AR						17,25
03/04/2023	VALOREM FUNDO	01452-002	SP	10		1	BR433805470	AR						17,25
03/04/2023	VIA CAPITAL	01452-002	SP	10		1	BR433805483	AR						17,25
03/04/2023	SOLAR FUNDO	01452-002	SP	10		1	BR433805497	AR						17,25
03/04/2023	SRM EXODUS	01452-002	SP	10		1	BR433805506	AR						17,25
03/04/2023	OLAM FUNDO	01452-919	SP	10		1	BR433805510	AR						17,25
03/04/2023	BANCO ABC	01453-000	SP	10		1	BR433805523	AR						17,25
03/04/2023	IVECOMPANY COMERCI	02052-045	SP	10		1	BR433805537	AR						17,25
03/04/2023	J. MARCANTE	03189-040	SP	10		1	BR433805545	AR						17,25
03/04/2023	FABIO CAMBUI	03980-030	SP	10		1	BR433805554	AR						17,25
03/04/2023	TOKIO MARINE	04004-000	SP	10		1	BR433805568	AR						17,25
Total						**51**								**879,75**

Este documento é cópia do original, assinado digitalmente por ORESTE NESTOR DE SOUZA LASPRO e Tribunal de Justica do Estado de Sao Paulo , protocolado em 11/04/2023 às 15:22 , sob o número WMRS23700177968
Para conferir o original, acesse o site https://esaj.tjsp.jus.br/pastadigital/pg/abrirConferenciaDocumento.do,informe o processo 0000740-48.2023.8.26.0356 e código 9HZCMB.

Demonstrativo Resumido de Serviços Prestados

BJ - GOLDEN POST PRESTACAO DE SERVICOS LTDA - CNPJ: 48.083.356/0001-62

Período de: 01/04/2023 00:00 até: 10/04/2023 23:59 - Data de emissão: 11/04/2023
Cliente: 31174 - GRANELEIRO TRANSPORTES RODOVIARIOS LTDA CPF/CGC: 47.888.128/0001-05 - Endereço: RUA ARTHEMIO DIONIZIO DA COSTA 210

CARTA REGISTRADA COM AVISTA SFRANQ

Data	Destinatár	CEP/País	UF	Peso(g)	Cub.(g)	Qtde	Registro	Outros	Obs	Conta/lote	N. F.	Decl	Unit.	Valor R$
03/04/2023	TOKIO MARINE	04004-000	SP	10		1	BR433805571	AR						7,25
03/04/2023	MARITIMA SEGUROS	04013-001	SP	10		1	BR433805585	AR						7,25
03/04/2023	SOMPRO SEGUROS	04013-001	SP	10		1	BR433805599	AR						7,25
03/04/2023	ROGERIO APARECIDO	04162-000	SP	10		1	BR433805608	AR						7,25
03/04/2023	TATIANA PERPETUA	15133-030	SP	10		1	BR433805611	AR						7,25
03/04/2023	CRISTIANE CLEMENTE	15133-284	SP	10		1	BR433805625	AR						7,25
03/04/2023	VICTOR LUCENA DOS	15133-296	SP	10		1	BR433805639	AR						7,25
03/04/2023	DORIVALDO ALVES	15133-304	SP	10		1	BR433805642	AR						7,25
03/04/2023	IZABEL ROSA	15133-304	SP	10		1	BR433805656	AR						7,25
03/04/2023	ELZI GARCIA	15133-314	SP	10		1	BR433805660	AR						7,25
03/04/2023	GUSTAVO CARMO	15133-316	SP	10		1	BR433805673	AR						7,25
03/04/2023	BRENDON CARLOS	15133-340	SP	10		1	BR433805687	AR						7,25
03/04/2023	SUELI PERPETUO	15135-062	SP	10		1	BR433805695	AR						7,25
03/04/2023	MARCOS PAULO	15133-000	SP	10		1	BR433805700	AR						7,25
03/04/2023	LUIS FERNANDO	15133-376	SP	10		1	BR433805713	AR						7,25
03/04/2023	LUCINEIA DE FATIMA	15133-348	SP	10		1	BR433805727	AR						7,25
03/04/2023	RODORIB RIO BRASIL	15135-160	SP	10		1	BR433805735	AR						7,25
03/04/2023	MATHEUS E DE SOUZA	15134-140	SP	10		1	BR433805744	AR						7,25
03/04/2023	KAROLINE APARECIDA	15133-394	SP	10		1	BR433805758	AR						7,25
03/04/2023	OVALDO DA SILVEIRA	15133-358	SP	10		1	BR433805761	AR						7,25
03/04/2023	LUFER COMERCIO	15135-194	SP	10		1	BR433805775	AR						7,25
03/04/2023	GRAJUVIRA TRANSPOR	15135-006	SP	10		1	BR433805789	AR						7,25
03/04/2023	ANA CAROLINA	15133-408	SP	10		1	BR433805792	AR						7,25
03/04/2023	FERNANDO CAOBIANCO	15133-374	SP	10		1	BR433805801	AR						7,25
03/04/2023	SALES EQUIP	08260-090	SP	10		1	BR433805815	AR						7,25
03/04/2023	TIAGO DE SOUZA	08223-410	SP	10		1	BR433805829	AR						7,25
03/04/2023	VITOR HENRIQUE	07854-080	SP	10		1	BR433805832	AR						7,25
03/04/2023	CADORI	07411-630	SP	10		1	BR433805846	AR						7,25
03/04/2023	W E F IND	07242-190	SP	10		1	BR433805850	AR						7,25
03/04/2023	MMHC	07224-010	SP	10		1	BR433805863	AR						7,25
03/04/2023	PERIM COMERCIO	07222-040	SP	10		1	BR433805877	AR						7,25
03/04/2023	KITSINAL	07180-000	SP	10		1	BR433805885	AR						7,25
03/04/2023	GOMMA	07180-000	SP	10		1	BR433805894	AR						7,25
03/04/2023	JOAO AZARIAS	07162-531	SP	10		1	BR433805903	AR						7,25
03/04/2023	SUL DIESEL	07053-171	SP	10		1	BR433805917	AR						7,25
03/04/2023	FERNANDO OLIVEIRA	06864-560	SP	10		1	BR433805925	AR						7,25
03/04/2023	COSME LOPES	06859-420	SP	10		1	BR433805934	AR						7,25
03/04/2023	RODRIGO PIRES	06716-750	SP	10		1	BR433805948	AR						7,25
03/04/2023	VOLTRUCK COMERCIO	06696-100	SP	10		1	BR433805951	AR						7,25
03/04/2023	OESTE FREIOS	06694-110	SP	10		1	BR433805965	AR						7,25
03/04/2023	RAMON RODRIGUES	06693-250	SP	10		1	BR433805979	AR						7,25
03/04/2023	OPCAO DIESEL	06622-600	SP	10		1	BR433805982	AR						7,25
03/04/2023	ELETRO DIESEL	06616-130	SP	10		1	BR433805996	AR						7,25
03/04/2023	GERALDO GABRIEL	06616-060	SP	10		1	BR433806002	AR						7,25
03/04/2023	CLAUDIA MARIA	15137-418	SP	10		1	BR433806016	AR						7,25
03/04/2023	ALICIO CLOVIS	15137-404	SP	10		1	BR433806020	AR						7,25
03/04/2023	CAMILA BATISTA	15137-400	SP	10		1	BR433806033	AR						7,25
03/04/2023	JULIO CESAR	15137-398	SP	10		1	BR433806047	AR						7,25
03/04/2023	MARCELO SANTOS	15137-138	SP	10		1	BR433806055	AR						7,25
03/04/2023	MARLON GOMES	15137-060	SP	10		1	BR433806064	AR						7,25
03/04/2023	DENER SILVEIRA	15135-226	SP	10		1	BR433806078	AR						7,25
Total						**51**								**369,75**

Este documento é cópia do original, assinado digitalmente por ORESTE NESTOR DE SOUZA LASPRO e Tribunal de Justica do Estado de Sao Paulo , protocolado em 11/04/2023 às 15:22 , sob o número WMRS23700177968
Para conferir o original, acesse o site https://esaj.tjsp.jus.br/pastadigital/pg/abrirConferenciaDocumento.do, informe o processo 0007740-48.2023.8.26.0356 e código 09HZOmB.

Demonstrativo Resumido de Serviços Prestados

BJ - GOLDEN POST PRESTACAO DE SERVICOS LTDA - CNPJ: 48.083.356/0001-62

Período de: 01/04/2023 00:00 até: 10/04/2023 23:59 - Data de emissão: 11/04/2023
Cliente: 31174 - GRANELEIRO TRANSPORTES RODOVIARIOS LTDA CPF/CGC: 47.888.128/0001-05 - Endereço: RUA ARTHEMIO DIONIZIO DA COSTA 210

CARTA REGISTRADA COM AVISTA SFRANQ

Data	Destinatár	CEP/País	UF	Peso(g)	Cub.(g)	Qtde	Registro	Outros	Obs	Conta/lote	N. F.	Decl	Unit.	Valor R$
03/04/2023	DERCILIO BUSCHINI	15133-354	SP	10		1	BR433806081	AR						7,25
03/04/2023	SCANIA BANCO	09810-000	SP	10		1	BR433806095	AR						7,25
03/04/2023	SCANIA ADMINISTRAD	09810-000	SP	10		1	BR433806104	AR						7,25
03/04/2023	JOAO BATISTA	09791-006	SP	10		1	BR433806118	AR						7,25
03/04/2023	WESLEY APARECIDO	09760-400	SP	10		1	BR433806121	AR						7,25
03/04/2023	RONALDO DOMINGOS	09530-001	SP	10		1	BR433806135	AR						7,25
03/04/2023	NACIONAL GAS	09380-440	SP	10		1	BR433806149	AR						7,25
03/04/2023	ANCHIETA PECAS	09380-000	SP	10		1	BR433806152	AR						7,25
03/04/2023	BRIDGESTONE	09015-901	SP	10		1	BR433806166	AR						7,25
03/04/2023	WAGNER ROBERTO	08582-140	SP	10		1	BR433806170	AR						7,25
03/04/2023	MARCIO EDUARDO	08527-052	SP	10		1	BR433806183	AR						7,25
03/04/2023	VANDERLEI MARTINS	08504-310	SP	10		1	BR433806197	AR						7,25
03/04/2023	FELIPE COELHO	08460-348	SP	10		1	BR433806206	AR						7,25
03/04/2023	DITEC DISTRIBUIDOR	15133-002	SP	10		1	BR433806210	AR						7,25
03/04/2023	CENTRO AUTOMOTIVO	15133-002	SP	10		1	BR433806223	AR						7,25
03/04/2023	WLADIMIR VASCO	15132-154	SP	10		1	BR433806237	AR						7,25
03/04/2023	DANILO FERNANDES A	15132-132	SP	10		1	BR433806245	AR						7,25
03/04/2023	JUNIOR HUMBERTO AI	15132-128	SP	10		1	BR433806254	AR						7,25
03/04/2023	CLEITON GIOVANE TR	15132-020	SP	10		1	BR433806268	AR						7,25
03/04/2023	JOAO FRANCISCO	15145-000	SP	10		1	BR433806271	AR						7,25
03/04/2023	LUBRIFICANTES SK	15140-000	SP	10		1	BR433806285	AR						7,25
03/04/2023	ELTON ANGELO	15140-000	SP	10		1	BR433806299	AR						7,25
03/04/2023	JOSE ROBERTO	15138-899	SP	10		1	BR433806308	AR						7,25
03/04/2023	RECAUCHUTAGEM DE P	15138-899	SP	10		1	BR433806311	AR						7,25
03/04/2023	FABRICIO HEREDIA	15138-620	SP	10		1	BR433806325	AR						7,25
03/04/2023	TIAGO MARQUIOLLI	15138-610	SP	10		1	BR433806339	AR						7,25
03/04/2023	THIAGO RODRIGUES	15138-000	SP	10		1	BR433806342	AR						7,25
03/04/2023	MARIANA MARIN	15138-604	SP	10		1	BR433806356	AR						7,25
03/04/2023	ARIANA YASMIN	15138-500	SP	10		1	BR433806360	AR						7,25
03/04/2023	ADERVAL	15138-338	SP	10		1	BR433806373	AR						7,25
03/04/2023	CLAUDIA RENATA	15138-232	SP	10		1	BR433806387	AR						7,25
03/04/2023	RANDREK	15138-210	SP	10		1	BR433806395	AR						7,25
03/04/2023	LEANDRO HENRIQUE	15138-058	SP	10		1	BR433806400	AR						7,25
03/04/2023	LUIS CLAUDIO	15150-000	SP	10		1	BR433806413	AR						7,25
03/04/2023	MICHELE APARECIDA	15150-000	SP	10		1	BR433806427	AR						7,25
03/04/2023	BENEDITO ANTONIO	15160-000	SP	10		1	BR433806435	AR						7,25
03/04/2023	EDUARDO DOS SANTOS	15170-000	SP	10		1	BR433806444	AR						7,25
03/04/2023	LUCAS GOULART	15170-000	SP	10		1	BR433806458	AR						7,25
03/04/2023	WELLINGTON HEREDIA	15170-000	SP	10		1	BR433806461	AR						7,25
03/04/2023	WEVERTON DE OLIVEI	15170-000	SP	10		1	BR433806475	AR						7,25
03/04/2023	ALESSANDRO ROBERTO	15180-000	SP	10		1	BR433806489	AR						7,25
03/04/2023	ALAN TESCARO	16201-444	SP	10		1	BR433806492	AR						7,25
03/04/2023	LUCAS RICARDO	15230-000	SP	10		1	BR433806501	AR						7,25
03/04/2023	MADISON MOTA	15240-000	SP	10		1	BR433806515	AR						7,25
03/04/2023	JOSE COSTA	15270-000	SP	10		1	BR433806529	AR						7,25
03/04/2023	CLAYSON ESTEFANO	15300-000	SP	10		1	BR433806532	AR						7,25
03/04/2023	SILMAR DE SOUZA	15503-292	SP	10		1	BR433806546	AR						7,25
03/04/2023	LUIS CARLOS	15503-362	SP	10		1	BR433806550	AR						7,25
03/04/2023	ROBOBENS CAMINHOES	15606-173	SP	10		1	BR433806563	AR						7,25
03/04/2023	WILSON BLANCO	15706-086	SP	10		1	BR433806577	AR						7,25
03/04/2023	CLODOALDO DACOSTA	15706-088	SP	10		1	BR433806585	AR						7,25
Total						**51**								**[illegible]**

Impresso via Postalnet

Este documento é cópia do original, assinado digitalmente por ORESTE NESTOR DE SOUZA LASPRO e Tribunal de Justica do Estado de Sao Paulo , protocolado em 11/04/2023 às 15:22 , sob o número WMRS23700177968
Para conferir o original, acesse o site https://esaj.tjsp.jus.br/pastadigital/pg/abrirConferenciaDocumento.do,informe o processo 0000740-48.2023.8.26.0356 e código 9HZCMB.

Demonstrativo Resumido de Serviços Prestados

BJ - GOLDEN POST PRESTACAO DE SERVICOS LTDA - CNPJ: 48.083.356/0001-62

Período de: 01/04/2023 00:00 até: 10/04/2023 23:59 - Data de emissão: 11/04/2023
Cliente: 31174 - GRANELEIRO TRANSPORTES RODOVIARIOS LTDA CPF/CGC: 47.888.128/0001-05 - Endereço: RUA ARTHEMIO DIONIZIO DA COSTA 210

CARTA REGISTRADA COM AVISTA SFRANQ

Data	Destinatár	CEP/País	UF	Peso(g)	Cub.(g)	Qtde	Registro	Outros	Obs	Conta/lote	N. F.	Decl	Unit.	Valor R$
03/04/2023	CARLOS EDUARDO	15775-000	SP	10		1	BR433806594	AR						17,25
03/04/2023	P.H.G COMERCIO	15802-040	SP	10		1	BR433806603	AR						17,25
03/04/2023	JULIO CESAR DOS SA	15046-600	SP	10		1	BR433806617	AR						17,25
03/04/2023	TIAGO OLIVEIRA	15045-757	SP	10		1	BR433806625	AR						17,25
03/04/2023	G VEL TACOGRAFOS	15046-224	SP	10		1	BR433806634	AR						17,25
03/04/2023	REYNALDO CARVALHO	15046-672	SP	10		1	BR433806648	AR						17,25
03/04/2023	IA CENTRO AUTOMOTI	15047-014	SP	10		1	BR433806651	AR						17,25
03/04/2023	VALMIR FERREIRA	15047-087	SP	10		1	BR433806665	AR						17,25
03/04/2023	PEDRO MOREIRA	15047-278	SP	10		1	BR433806679	AR						17,25
03/04/2023	JOSE ROBERTO	15048-113	SP	10		1	BR433806682	AR						17,25
03/04/2023	RECANTO RIO PRETO	15050-050	SP	10		1	BR433806696	AR						17,25
03/04/2023	REGINALDO CONRADO	15050-560	SP	10		1	BR433806705	AR						17,25
03/04/2023	CHARLES NORTON	15052-750	SP	10		1	BR433806719	AR						17,25
03/04/2023	CHASSISTEC	15052-750	SP	10		1	BR433806722	AR						17,25
03/04/2023	COMERCIAL CHASSIST	15052-750	SP	10		1	BR433806736	AR						17,25
03/04/2023	NATA PEDRO DA SILV	15052-863	SP	10		1	BR433806740	AR						17,25
03/04/2023	LUIZ FERNANDO	15053-230	SP	10		1	BR433806753	AR						17,25
03/04/2023	PACAEMBU AUTOPECAS	15054-190	SP	10		1	BR433806767	AR						17,25
03/04/2023	CONTATTOS MAIS	15054-400	SP	10		1	BR433806775	AR						17,25
03/04/2023	GOPINA COMERCIAL	15054-400	SP	10		1	BR433806784	AR						17,25
03/04/2023	JL FURLAN	15054-400	SP	10		1	BR433806798	AR						17,25
03/04/2023	JOSE ROBERTO	15054-654	SP	10		1	BR433806807	AR						17,25
03/04/2023	D E D ALMEIDA	15055-300	SP	10		1	BR433806815	AR						17,25
03/04/2023	DUNATEC PECAS E SE	15055-300	SP	10		1	BR433806824	AR						17,25
03/04/2023	JL FURLAN	15055-300	SP	10		1	BR433806838	AR						17,25
03/04/2023	PV8 PECAS PARA AR	15055-430	SP	10		1	BR433806841	AR						17,25
03/04/2023	DISTRIBUIDORA AUT	15055-488	SP	10		1	BR433806855	AR						17,25
03/04/2023	ATACADAO DO AR PEC	15055-500	SP	10		1	BR433806869	AR						17,25
03/04/2023	ATUAL TACOGRAFOS	15055-500	SP	10		1	BR433806872	AR						17,25
03/04/2023	DIJO COMERCIO	15055-500	SP	10		1	BR433806886	AR						17,25
03/04/2023	JOSIANE ANDALECIO	15056-670	SP	10		1	BR433806890	AR						17,25
03/04/2023	FABIANO LOPES	15056-750	SP	10		1	BR433806909	AR						17,25
03/04/2023	GISLAINE TERESINHA	15056-750	SP	10		1	BR433806912	AR						17,25
03/04/2023	RONALDO ADRIANO	15056-750	SP	10		1	BR433806926	AR						17,25
03/04/2023	RUBENS APARECIDO	15056-750	SP	10		1	BR433806930	AR						17,25
03/04/2023	COTAVE COMERCIAL	15057-430	SP	10		1	BR433806943	AR						17,25
03/04/2023	ESCANDINAVIA VEICU	15057-430	SP	10		1	BR433806957	AR						17,25
03/04/2023	SK AUTOMOTIVE	15057-490	SP	10		1	BR433806965	AR						17,25
03/04/2023	FERNANDO DA COSTA	15057-562	SP	10		1	BR433806974	AR						17,25
03/04/2023	GABRIELA DA COSTA	15057-562	SP	10		1	BR433806988	AR						17,25
03/04/2023	DOHO E DOHO	15060-010	SP	10		1	BR433806991	AR						17,25
03/04/2023	VELCONTROLE TACOGR	15061-370	SP	10		1	BR433807008	AR						17,25
03/04/2023	VANNUCCI IMPORTACA	15061-470	SP	10		1	BR433807011	AR						17,25
03/04/2023	VIASOLDAS COMERCIO	15061-470	SP	10		1	BR433807025	AR						17,25
03/04/2023	B2 PNEUS	15061-650	SP	10		1	BR433807039	AR						17,25
03/04/2023	CAIO VINICIUS	15062-063	SP	10		1	BR433807042	AR						17,25
03/04/2023	DRUGOVICH	15070-565	SP	10		1	BR433807056	AR						17,25
03/04/2023	ODALICIO ANTONIO	15070-570	SP	10		1	BR433807060	AR						17,25
03/04/2023	CPX DIST	15076-090	SP	10		1	BR433807073	AR						17,25
03/04/2023	REAL DIESEL	15077-000	SP	10		1	BR433807087	AR						17,25
03/04/2023	RIOPRETURBOS	15077-250	SP	10		1	BR433807095	AR						17,25
Total						**51**								**879,75**

Impresso via Postalnet

Este documento é cópia do original, assinado digitalmente por ORESTE NESTOR DE SOUZA LASPRO e Tribunal de Justica do Estado de Sao Paulo , protocolado em 11/04/2023 às 15:22 , sob o número WMRS23700177968
Para conferir o original, acesse o site https://esaj.tjsp.jus.br/pastadigital/pg/abrirConferenciaDocumento.do,informe o processo 0007740-48.2023.8.26.0356 e código 09HZOmB.

Demonstrativo Resumido de Serviços Prestados

BJ - GOLDEN POST PRESTACAO DE SERVICOS LTDA - CNPJ: 48.083.356/0001-62

Período de: 01/04/2023 00:00 até: 10/04/2023 23:59 - Data de emissão: 11/04/2023
Cliente: 31174 - GRANELEIRO TRANSPORTES RODOVIARIOS LTDA CPF/CGC: 47.888.128/0001-05 - Endereço: RUA ARTHEMIO DIONIZIO DA COSTA 210

CARTA REGISTRADA COM AVISTA SFRANQ

Data	Destinatár	CEP/País	UF	Peso(g)	Cub.(g)	Qtde	Registro	Outros	Obs	Conta/lote	N. F.	Decl	Unit.	Valor R$
03/04/2023	ODAPEL DIST	15077-385	SP	10		1	BR433807100	AR						7,25
03/04/2023	NADIEL COMERCIO	15077-450	SP	10		1	BR433807113	AR						7,25
03/04/2023	BENITEZ E RAMOS	15080-000	SP	10		1	BR433807127	AR						7,25
03/04/2023	COMERCIAL AUTOMOTI	15080-080	SP	10		1	BR433807135	AR						7,25
03/04/2023	FLUIMANG MANGUEIRA	15080-220	SP	10		1	BR433807144	AR						7,25
03/04/2023	GERA BENZ	15080-255	SP	10		1	BR433807158	AR						7,25
03/04/2023	FRANCISCO GENIVAL	79570-000	MS	10		1	BR433807161	AR						7,25
03/04/2023	FILIPE GUSTAVO G G	15133-026	SP	10		1	BR433807175	AR						7,25
03/04/2023	CLEBIO DOS SANTOS	15133-030	SP	10		1	BR433807189	AR						7,25
03/04/2023	ATAUALPA MENDES	15150-000	SP	10		1	BR433807192	AR						7,25
03/04/2023	CLAUDIO MANOEL	15150-000	SP	10		1	BR433807201	AR						7,25
03/04/2023	CARGA TEXTIL	04222-901	SP	10		1	BR433807215	AR						7,25
03/04/2023	FABIO OLIVEIRA	04257-230	SP	10		1	BR433807229	AR						7,25
03/04/2023	BANCO VOLKSWAGEN	04344-010	SP	10		1	BR433807232	AR						7,25
03/04/2023	VAMOS LOCACAO	04530-001	SP	10		1	BR433807246	AR						7,25
03/04/2023	FUNDO DE INVESTIME	04543-011	SP	10		1	BR433807250	AR						7,25
03/04/2023	FUNDO DE INVESTIME	04547-002	SP	10		1	BR433807263	AR						7,25
03/04/2023	FUNDO DE INVESTIME	04547-002	SP	10		1	BR433807277	AR						7,25
03/04/2023	FUNDO DE INVESTIME	04547-002	SP	10		1	BR433807285	AR						7,25
03/04/2023	FUNDO DE INVESTIME	04547-002	SP	10		1	BR433807294	AR						7,25
03/04/2023	FUNDO DE INV	04547-004	SP	10		1	BR433807303	AR						7,25
03/04/2023	FUNDO DE INVESTIME	04547-004	SP	10		1	BR433807317	AR						7,25
03/04/2023	MULTIBANK FUNDO	04547-004	SP	10		1	BR433807325	AR						7,25
03/04/2023	FLEXTEC PECAS	04617-014	SP	10		1	BR433807334	AR						7,25
03/04/2023	WILLIAM CORREIA	04621-005	SP	10		1	BR433807348	AR						7,25
03/04/2023	BRINDES TIP	04678-002	SP	10		1	BR433807351	AR						7,25
03/04/2023	MAPFRE VERA	04794-000	SP	10		1	BR433807365	AR						7,25
03/04/2023	LINK BANK	05008-010	SP	10		1	BR433807379	AR						7,25
03/04/2023	MORELATE DISTRIBUI	05161-100	SP	10		1	BR433807382	AR						7,25
03/04/2023	ANTONIO LISBOA	05210-000	SP	10		1	BR433807396	AR						7,25
03/04/2023	BANCO DE RENDIMENT	05402-920	SP	10		1	BR433807405	AR						7,25
03/04/2023	WASHINGTON SOUZA	05661-060	SP	10		1	BR433807419	AR						7,25
03/04/2023	RAFAEL DA SILVA	05767-400	SP	10		1	BR433807422	AR						7,25
03/04/2023	EZAQUIEL MIGUEL	05861-260	SP	10		1	BR433807436	AR						7,25
03/04/2023	EWERTON RODRIGO	05890-000	SP	10		1	BR433807440	AR						7,25
03/04/2023	WILSON BONINI	06040-000	SP	10		1	BR433807453	AR						7,25
03/04/2023	CINTHIA PRISCILA	06045-420	SP	10		1	BR433807467	AR						7,25
03/04/2023	MIRIAN PANTALEAO	06263-140	SP	10		1	BR433807475	AR						7,25
03/04/2023	FAMA COMERCIO	06268-000	SP	10		1	BR433807484	AR						7,25
03/04/2023	JORGE ALVES	06310-310	SP	10		1	BR433807498	AR						7,25
03/04/2023	ARQUIRES AGUIAR	06329-000	SP	10		1	BR433807507	AR						7,25
03/04/2023	MEDAUTO MERCADOS	06411-150	SP	10		1	BR433807515	AR						7,25
03/04/2023	CPX DRISTIBUIDORA	06422-150	SP	10		1	BR433807524	AR						7,25
03/04/2023	CPX DISTRIBUIDORAS	06422-150	SP	10		1	BR433807538	AR						7,25
03/04/2023	DO SUL COMERCIO	06600-010	SP	10		1	BR433807541	AR						7,25
03/04/2023	SLK COMERCIO	06600-170	SP	10		1	BR433807555	AR						7,25
03/04/2023	JOSE ROBERTO	06602-370	SP	10		1	BR433807569	AR						7,25
03/04/2023	SENDAS DISTRIBUIDO	06602-000	SP	10		1	BR433807572	AR						7,25
03/04/2023	DEOCLECIO BARBOSA	06608-275	SP	10		1	BR433807586	AR						7,25
03/04/2023	GIOVAN MOLAS	06612-000	SP	10		1	BR433807590	AR						7,25
03/04/2023	AUTO PECAS	06612-190	SP	10		1	BR433807609	AR						7,25
Total						**51**								**5**

Este documento é cópia do original, assinado digitalmente por ORESTE NESTOR DE SOUZA LASPRO e Tribunal de Justica do Estado de Sao Paulo , protocolado em 11/04/2023 às 15:22 , sob o número WMRS23700177968
Para conferir o original, acesse o site https://esaj.tjsp.jus.br/pastadigital/pg/abrirConferenciaDocumento.do,informe o processo 0000740-48.2023.8.26.0356 e código 9HZCMB.

Demonstrativo Resumido de Serviços Prestados

BJ - GOLDEN POST PRESTACAO DE SERVICOS LTDA - CNPJ: 48.083.356/0001-62

Período de: 01/04/2023 00:00 até: 10/04/2023 23:59 - Data de emissão: 11/04/2023
Cliente: 31174 - GRANELEIRO TRANSPORTES RODOVIARIOS LTDA CPF/CGC: 47.888.128/0001-05 - Endereço: RUA ARTHEMIO DIONIZIO DA COSTA 210

CARTA REGISTRADA COM AVISTA SFRANQ

Data	Destinatár	CEP/País	UF	Peso(g)	Cub.(g)	Qtde	Registro	Outros	Obs	Conta/lote	N. F.	Decl	Unit.	Valor R$
03/04/2023	ALVORADA	13479-170	SP	10		1	BR433807612	AR						17,25
03/04/2023	ML LUCENTE	13479-170	SP	10		1	BR433807626	AR						17,25
03/04/2023	ELIAS DE SOUZA	13480-780	SP	10		1	BR433807630	AR						17,25
03/04/2023	EPI 360	13482-379	SP	10		1	BR433807643	AR						17,25
03/04/2023	MM LASINHO	13486-190	SP	10		1	BR433807657	AR						17,25
03/04/2023	FACCHINI SA	13486-199	SP	10		1	BR433807665	AR						17,25
03/04/2023	PIRASA VEICULOS	13487-220	SP	10		1	BR433807674	AR						17,25
03/04/2023	COTALI CAMINHOES	13487-510	SP	10		1	BR433807688	AR						17,25
03/04/2023	PAULO ALBERTO	13503-013	SP	10		1	BR433807691	AR						17,25
03/04/2023	WALDEMAR DIAS	13573-218	SP	10		1	BR433807705	AR						17,25
03/04/2023	MAX LUB	13690-000	SP	10		1	BR433807714	AR						17,25
03/04/2023	IND E COMERCIO	13732-405	SP	10		1	BR433807728	AR						17,25
03/04/2023	CPX DIST	14093-170	SP	10		1	BR433807731	AR						17,25
03/04/2023	DIST AUTOMOTIVA	14095-000	SP	10		1	BR433807745	AR						17,25
03/04/2023	GOMMA DIST	14097-140	SP	10		1	BR433807759	AR						17,25
03/04/2023	SICOOB	14161-050	SP	10		1	BR433807762	AR						17,25
03/04/2023	SICOOB COCRED	14161-050	SP	10		1	BR433807776	AR						17,25
03/04/2023	LUCIANA MONIZ	13477-350	SP	10		1	BR433807780	AR						17,25
03/04/2023	LEANDRO DE OLIVEIR	14710-036	SP	10		1	BR433807793	AR						17,25
03/04/2023	JOAO HENRIQUE	14730-000	SP	10		1	BR433807802	AR						17,25
03/04/2023	JAMIL MAURICIO	14786-570	SP	10		1	BR433807816	AR						17,25
03/04/2023	SILCAR	14800-010	SP	10		1	BR433807820	AR						17,25
03/04/2023	R L BELO	14801-290	SP	10		1	BR433807833	AR						17,25
03/04/2023	LAPONIA	14803-685	SP	10		1	BR433807847	AR						17,25
03/04/2023	WILLIAN VAZ	14960-010	SP	10		1	BR433807855	AR						17,25
03/04/2023	B8 FUNDO DE INSV	15010-010	SP	10		1	BR433807864	AR						17,25
03/04/2023	JA DEDETIZADORA	15013-300	SP	10		1	BR433807878	AR						17,25
03/04/2023	PAULO VITOR	15015-110	SP	10		1	BR433807881	AR						17,25
03/04/2023	DISTAEL	15015-400	SP	10		1	BR433807895	AR						17,25
03/04/2023	AGROMETAL	15015-700	SP	10		1	BR433807904	AR						17,25
03/04/2023	MINS PUBLICO	15020-240	SP	10		1	BR433807918	AR						17,25
03/04/2023	FW DIST	15025-043	SP	10		1	BR433807921	AR						17,25
03/04/2023	CDBC	15025-080	SP	10		1	BR433807935	AR						17,25
03/04/2023	FABRICIO DA SILVA	15025-090	SP	10		1	BR433807949	AR						17,25
03/04/2023	ATUAL TECNOLOGIA	15025-090	SP	10		1	BR433807952	AR						17,25
03/04/2023	CHARLES FABRICIO	15025-440	SP	10		1	BR433807966	AR						17,25
03/04/2023	EQUILUB	15030-000	SP	10		1	BR433807970	AR						17,25
03/04/2023	IPIRANGA PRODU	15030-000	SP	10		1	BR433807983	AR						17,25
03/04/2023	BELO JARDIM	15035-560	SP	10		1	BR433807997	AR						17,25
03/04/2023	SANDET	15035-630	SP	10		1	BR433808003	AR						17,25
03/04/2023	FACCHINI	15035-650	SP	10		1	BR433808017	AR						17,25
03/04/2023	AILTON GONCALVES	15040-731	SP	10		1	BR433808025	AR						17,25
03/04/2023	WGNER SILVA	15040-731	SP	10		1	BR433808034	AR						17,25
03/04/2023	JONATHAN COSME	15042-015	SP	10		1	BR433808048	AR						17,25
03/04/2023	JOSE JAZIEL	15042-015	SP	10		1	BR433808051	AR						17,25
03/04/2023	DAVI INACIO	15042-075	SP	10		1	BR433808065	AR						17,25
03/04/2023	ROSENILDA PERES	15042-230	SP	10		1	BR433808079	AR						17,25
03/04/2023	ANDRE LUIS	15043-330	SP	10		1	BR433808082	AR						17,25
03/04/2023	MARCOS ALEXANDRE	15044-320	SP	10		1	BR433808096	AR						17,25
03/04/2023	HELOISA MENTAR	15044-548	SP	10		1	BR433808105	AR						17,25
03/04/2023	EDEMILSON FERNANDO	15150-000	SP	10		1	BR433808119	AR						17,25
Total						**51**								**879,75**

Este documento é cópia do original, assinado digitalmente por ORESTE NESTOR DE SOUZA LASPRO e Tribunal de Justica do Estado de Sao Paulo , protocolado em 11/04/2023 às 15:22 , sob o número WMRS23700177968
Para conferir o original, acesse o site https://esaj.tjsp.jus.br/pastadigital/pg/abrirConferenciaDocumento.do, informe o processo 0007740-48.2023.8.26.0356 e código 09HZOmB.

Demonstrativo Resumido de Serviços Prestados

BJ - GOLDEN POST PRESTACAO DE SERVICOS LTDA - CNPJ: 48.083.356/0001-62

Período de: 01/04/2023 00:00 até: 10/04/2023 23:59 - Data de emissão: 11/04/2023
Cliente: 31174 - GRANELEIRO TRANSPORTES RODOVIARIOS LTDA CPF/CGC: 47.888.128/0001-05 - Endereço: RUA ARTHEMIO DIONIZIO DA COSTA 210

CARTA REGISTRADA COM AVISTA SFRANQ

Data	Destinatár	CEP/País	UF	Peso(g)	Cub.(g)	Qtde	Registro	Outros	Obs	Conta/lote	N. F.	Decl	Unit.	Valor R$
03/04/2023	ELIZA CRISTINA	15150-000	SP	10		1	BR433808122	AR						7,25
03/04/2023	JULIANO DE JESUS	15150-000	SP	10		1	BR433808136	AR						7,25
03/04/2023	LUIS CLAUDIO	15150-000	SP	10		1	BR433808140	AR						7,25
03/04/2023	JOSE CARLOS	15370-001	SP	10		1	BR433808153	AR						7,25
03/04/2023	ALAN KLEBER	15501-093	SP	10		1	BR433808167	AR						7,25
03/04/2023	ANDRE DOMINGOS	15501-290	SP	10		1	BR433808175	AR						7,25
03/04/2023	ADRIANO MEDEIROS	15501-310	SP	10		1	BR433808184	AR						7,25
03/04/2023	WENDERLEI DE ASSIS	15501-452	SP	10		1	BR433808198	AR						7,25
03/04/2023	EDELVAIR GONCALVES	15503-257	SP	10		1	BR433808207	AR						7,25
03/04/2023	CARDOSO E GOMES LT	84268-310	PR	10		1	BR433808215	AR						7,25
03/04/2023	TOMAZ ANTUNES	84269-010	PR	10		1	BR433808224	AR						7,25
03/04/2023	TARCISIO JUNIOR	84269-090	PR	10		1	BR433808238	AR						7,25
03/04/2023	ROBERTO RODRIGUES	84350-000	PR	10		1	BR433808241	AR						7,25
03/04/2023	FABRICA DE CARROCE	84043-540	PR	10		1	BR433808255	AR						7,25
03/04/2023	DARCI MORESCO	85840-000	PR	10		1	BR433808269	AR						7,25
03/04/2023	ANGELO SOARES E CI	86200-000	PR	10		1	BR433808272	AR						7,25
03/04/2023	I A B V IND DE ART	86975-000	PR	10		1	BR433808286	AR						7,25
03/04/2023	PARISE E VIOTTO CO	87060-350	PR	10		1	BR433808290	AR						7,25
03/04/2023	HIPER TRUCK E PART	87065-610	PR	10		1	BR433808309	AR						7,25
03/04/2023	AUTO PECAS	87070-610	PR	10		1	BR433808312	AR						7,25
03/04/2023	CALDERARI E CALDER	87345-000	PR	10		1	BR433808326	AR						7,25
03/04/2023	RODA BRASIL	88210-000	SC	10		1	BR433808330	AR						7,25
03/04/2023	MECAL 101 LTDA	88311-600	SC	10		1	BR433808343	AR						7,25
03/04/2023	CARBONIDI DISTRIBU	88312-500	SC	10		1	BR433808357	AR						7,25
03/04/2023	CPX DISTRIBUIDORA	88316-001	SC	10		1	BR433808365	AR						7,25
03/04/2023	PARISE E VIOTTO CO	88355-201	SC	10		1	BR433808374	AR						7,25
03/04/2023	ELISEI MARTINS	88390-000	SC	10		1	BR433808388	AR						7,25
03/04/2023	BRUNO LEONARDO DE	88810-406	SC	10		1	BR433808391	AR						7,25
03/04/2023	COMPENSADOS NN LTD	89155-000	SC	10		1	BR433808405	AR						7,25
03/04/2023	CARBONI DISTRIBUID	89214-370	SC	10		1	BR433808414	AR						7,25
03/04/2023	ADRIANO DA SILVA	89228-620	SC	10		1	BR433808428	AR						7,25
03/04/2023	SOLISMAR ALVES	89245-000	SC	10		1	BR433808431	AR						7,25
03/04/2023	AUTO CENTER E MECA	89270-000	SC	10		1	BR433808445	AR						7,25
03/04/2023	TRM ECOTECH AUTOPE	89287-065	SC	10		1	BR433808459	AR						7,25
03/04/2023	ALEX FINATTO	89885-000	SC	10		1	BR433808462	AR						7,25
03/04/2023	BNK DIGITAL SOCIED	90480-001	RS	10		1	BR433808476	AR						7,25
03/04/2023	ASTRO-TECNOLOGIA I	94930-625	RS	10		1	BR433808480	AR						7,25
03/04/2023	RANDON ADMINISTRAD	95052-105	RS	10		1	BR433808493	AR						7,25
03/04/2023	J MARCANTE E CIA	95700-010	RS	10		1	BR433808502	AR						7,25
03/04/2023	ELMO FARIAS	96065-710	RS	10		1	BR433808516	AR						7,25
03/04/2023	SECRETARIA DE ESTA	79031-310	MS	10		1	BR433808520	AR						7,25
03/04/2023	CP COMERCIAL S/A	79060-005	MS	10		1	BR433808533	AR						7,25
03/04/2023	CPX DISTRISBUIDORA	79063-480	MS	10		1	BR433808547	AR						7,25
03/04/2023	HUMBERTO DE ARAUJO	79560-000	MS	10		1	BR433808555	AR						7,25
03/04/2023	BENEDITO ANTONIO	15405-125	SP	10		1	BR433808564	AR						7,25
03/04/2023	DANIEL DE LIMA	15420-000	SP	10		1	BR433808578	AR						7,25
03/04/2023	DAPAPER INDUSTRIA	15440-000	SP	10		1	BR433808581	AR						7,25
03/04/2023	ADAUTO DE CAMARGO	15460-000	SP	10		1	BR433808595	AR						7,25
03/04/2023	JOAO JOSE	15502-253	SP	10		1	BR433808604	AR						7,25
03/04/2023	FERNANDO HENRIQUE	15808-264	SP	10		1	BR433808618	AR						7,25
03/04/2023	RODRIGO GOMES	15850-000	SP	10		1	BR433808621	AR						7,25
Total						**51**								**[illegible]**

Este documento é cópia do original, assinado digitalmente por ORESTE NESTOR DE SOUZA LASPRO e Tribunal de Justica do Estado de Sao Paulo , protocolado em 11/04/2023 às 15:22 , sob o número WMRS23700177968
Para conferir o original, acesse o site https://esaj.tjsp.jus.br/pastadigital/pg/abrirConferenciaDocumento.do,informe o processo 0000740-48.2023.8.26.0356 e código 9HZCMB.

Demonstrativo Resumido de Serviços Prestados

BJ - GOLDEN POST PRESTACAO DE SERVICOS LTDA - CNPJ: 48.083.356/0001-62

Período de: 01/04/2023 00:00 até: 10/04/2023 23:59 - Data de emissão: 11/04/2023
Cliente: 31174 - GRANELEIRO TRANSPORTES RODOVIARIOS LTDA CPF/CGC: 47.888.128/0001-05 - Endereço: RUA ARTHEMIO DIONIZIO DA COSTA 210

CARTA REGISTRADA COM AVISTA SFRANQ

Data	Destinatár	CEP/País	UF	Peso(g)	Cub.(g)	Qtde	Registro	Outros	Obs	Conta/lote	N. F.	Decl	Unit.	Valor R$
03/04/2023	DNA	15895-000	SP	10		1	BR433808635	AR						7,25
03/04/2023	EXTRA QUIMICA	15895-000	SP	10		1	BR433808649	AR						7,25
03/04/2023	BENJAMIN	15895-000	SP	10		1	BR433808652	AR						7,25
03/04/2023	FAA PECAS	16070-030	SP	10		1	BR433808666	AR						7,25
03/04/2023	RECAUCHUTAGEM DE P	16080-751	SP	10		1	BR433808670	AR						7,25
03/04/2023	EDER MALON	16270-000	SP	10		1	BR433808683	AR						7,25
03/04/2023	DANNY KLAUS	16950-000	SP	10		1	BR433808697	AR						7,25
03/04/2023	CPX DIST	17021-090	SP	10		1	BR433808706	AR						7,25
03/04/2023	RODRIGO EVANDRO	17240-001	SP	10		1	BR433808710	AR						7,25
03/04/2023	ALEXANDRE APARECID	17290-001	SP	10		1	BR433808723	AR						7,25
03/04/2023	IVAN RODRIGUES	17360-001	SP	10		1	BR433808737	AR						7,25
03/04/2023	B2 PNEUS	17501-330	SP	10		1	BR433808745	AR						7,25
03/04/2023	ANDRE	17900-000	SP	10		1	BR433808754	AR						7,25
03/04/2023	CLOVIS	18053-525	SP	10		1	BR433808768	AR						7,25
03/04/2023	EDIVALDO APARECIDO	18606-430	SP	10		1	BR433808771	AR						7,25
03/04/2023	NILSON FRANCO	18606-550	SP	10		1	BR433808785	AR						7,25
03/04/2023	DIST PEDRA	18650-001	SP	10		1	BR433808799	AR						7,25
03/04/2023	VENTURA	18685-138	SP	10		1	BR433808808	AR						7,25
03/04/2023	NILSON	18685-560	SP	10		1	BR433808811	AR						7,25
03/04/2023	LEILA	18690-000	SP	10		1	BR433808825	AR						7,25
03/04/2023	GP PNEUS	19034-695	SP	10		1	BR433808839	AR						7,25
03/04/2023	BR DIST	19053-300	SP	10		1	BR433808842	AR						7,25
03/04/2023	DIPECARR	19053-300	SP	10		1	BR433808856	AR						7,25
03/04/2023	CPX	19053-350	SP	10		1	BR433808860	AR						7,25
03/04/2023	V PERECK	19915-022	SP	10		1	BR433808873	AR						7,25
03/04/2023	SEC DO ESTADO	20071-001	RJ	10		1	BR433808887	AR						7,25
03/04/2023	CPX DIST	21010-900	RJ	10		1	BR433808895	AR						7,25
03/04/2023	KATCH	22250-906	RJ	10		1	BR433808900	AR						7,25
03/04/2023	UPPER	22250-906	RJ	10		1	BR433808913	AR						7,25
03/04/2023	VITERRA	78055-000	MT	10		1	BR433808927	AR						7,25
03/04/2023	TRANSFUTURO	27347-000	RJ	10		1	BR433808935	AR						7,25
03/04/2023	PAULO FERREIRA	15803-410	SP	10		1	BR433808944	AR						7,25
03/04/2023	JOSE ROBERTO	15804-383	SP	10		1	BR433808958	AR						7,25
Total						**33**								**5[illegible]**
Ttl geral						**595**								**10.[illegible]**

Este documento é cópia do original, assinado digitalmente por ORESTE NESTOR DE SOUZA ASPRO e Tribunal de Justica do Estado de Sao Paulo , protocolado em 11/04/2023 às 15:22 , sob o número WMRS23700177968
Para conferir o original, acesse o site https://esaj.tjsp.jus.br/pastadigital/pg/abrirConferenciaDocumento.do informe o processo 0007740-48.2023.8.26.0356 e código c9hZCmB.